



Gipuzkoako Ur Kantsortzioa  
Gipuzkoako Urak

## **ANEJO 2: SERVICIOS AFECTADOS**

**OBRA:**

---

***RENOVACION FIBROCEMENTO TORREBASO***

**ESKORIATZA**

---



- **AFECCION A OTRAS REDES Y SERVICIOS**

Tras consulta a Inkolan durante la elaboración del presente documento, se ha detectado la presencia de varios servicios en el ámbito de las obras (se adjuntan planos), por lo que será IMPRESCINDIBLE PREVIO AL COMIENZO DE LAS OBRAS contactar con los responsables de todos los servicios (aunque no aparezcan en la consulta adjunta) para garantizar la ejecución de las obras sin afección a otros servicios.

Se deberá poner especial atención a la red de abastecimiento en alta y la red de Nortegas, puesto que en gran parte del trazado se encontrarán muy próximas a las actuales tuberías a retirar.

- **AFECCION A CARRETERAS, DOMINIO PUBLICO HIDRAULICO, PUERTOS O FFCC.**

Se ha constatado la presencia de instalaciones propiedad de Gobierno Vasco en el ámbito del proyecto, por lo que será necesario contactar con los organismos correspondientes previo inicio a los trabajos de ejecución.

En las proximidades del ámbito de las obras se ha constatado la existencia de una regata encauzada y debido a que durante las obras se actuará próxima a la misma, se adjunta la correspondiente solicitud de autorización a la URA: Ur Agentzia / Agencia Vasca del Agua.

Dentro del ámbito de las obras se ha constatado la presencia del vial GI-627, y debido a que durante las obras se producirán un cruce bajo esta y un paralelismo junto a la misma, se adjunta copia de la correspondiente solicitud de autorización a la Diputación Foral de Gipuzkoa.

También se ha constatado la existencia de un tramo de bidegorri de la red de vías ciclista de Gipuzkoa, y debido a que durante las obras se realizará una actuación junto a la misma, se adjunta copia de la correspondiente solicitud de autorización a la Diputación Foral de Gipuzkoa.

Donostia, agosto de 2021

Gipuzkoako Ur Kantsortzioa  
Gipuzkoako Urak, S.A.

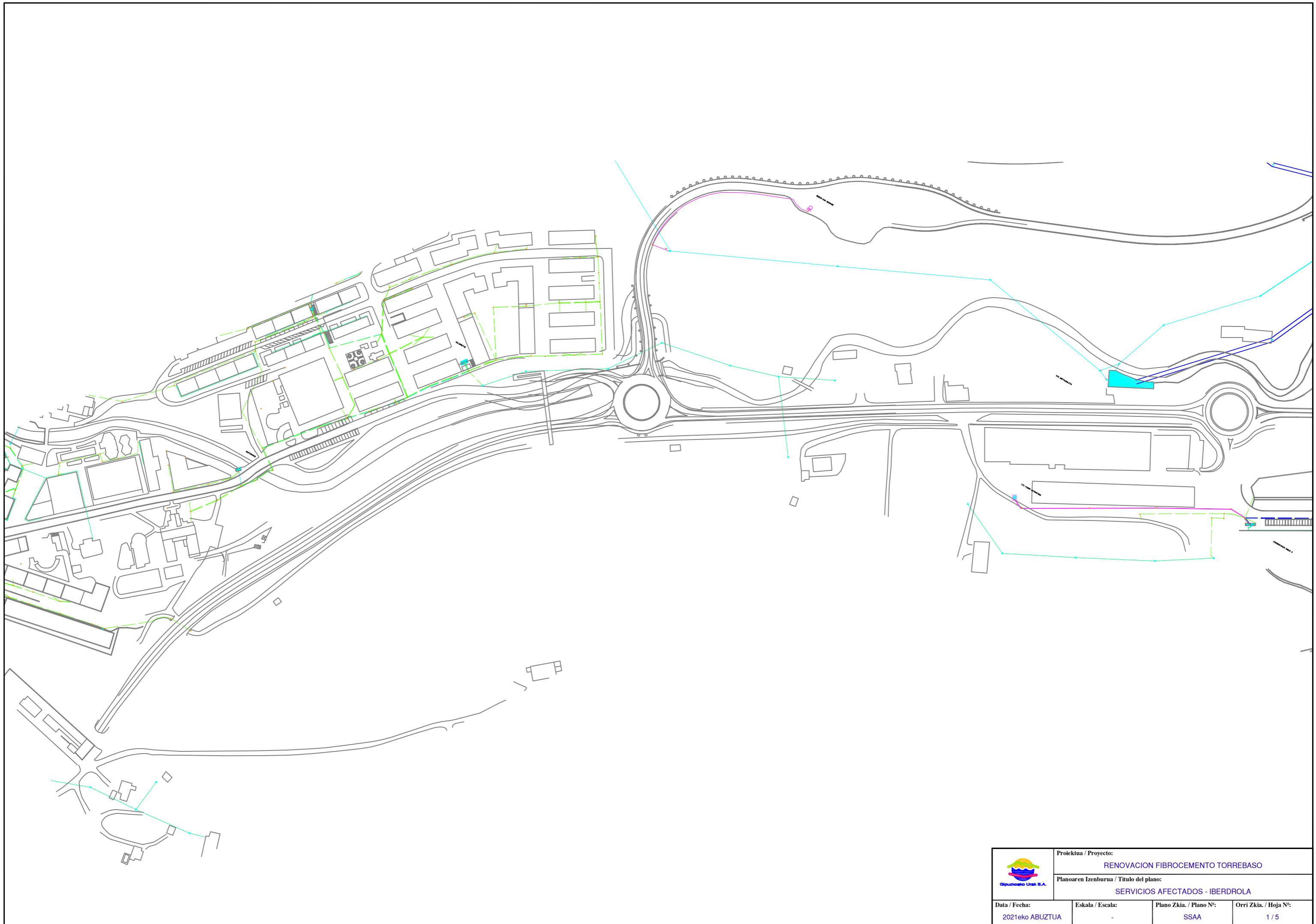

	Proiektua / Proyecto: <b>RENOVACION FIBROCEMENTO TORREBASO</b>		
	Planoaren Izenburua / Título del plano: <b>SERVICIOS AFECTADOS - IBERDROLA</b>		
Data / Fecha: 2021eko ABUZTUA	Eskala / Escala: -	Plano Zkia. / Plano Nº: SSAA	Orri Zkia. / Hoja Nº: 1 / 5

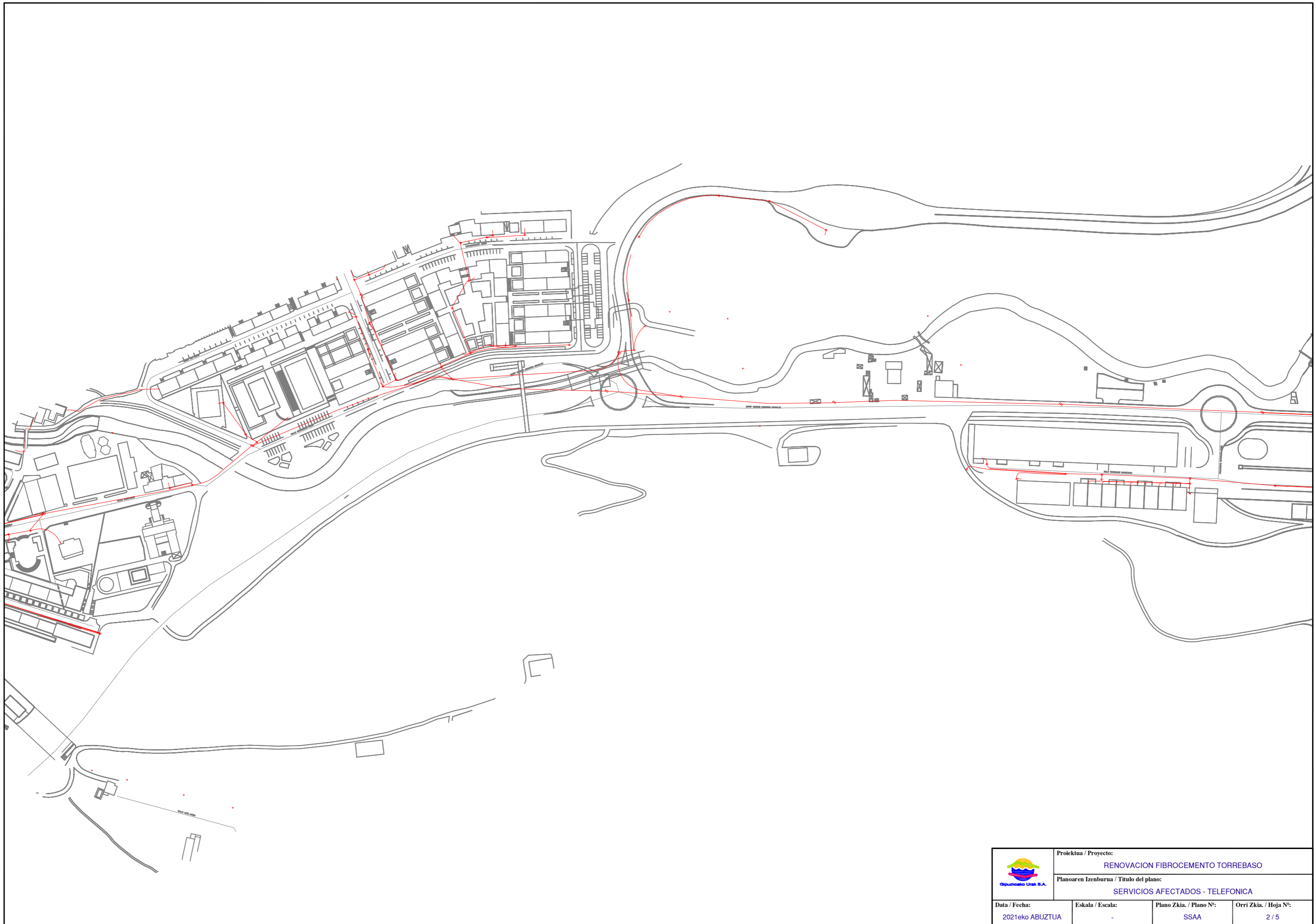

	Proiektua / Proyecto: RENOVACION FIBROCEMENTO TORREBASO		
	Planoaren Izenburua / Título del plano: SERVICIOS AFECTADOS - TELEFONICA		
Data / Fecha: 2021eko ABUZTUA	Eskala / Escala: -	Plano Zkia. / Plano Nº: SSAA	Orri Zkia. / Hoja Nº: 2 / 5



	Proiektua / Proyecto: <b>RENOVACION FIBROCEMENTO TORREBASO</b>		
	Planoaren Izenburua / Título del plano: <b>SERVICIOS AFECTADOS - EUSKALTEL</b>		
Data / Fecha: 2021eko ABUZTUA	Eskala / Escala: -	Plano Zkia. / Plano Nº: SSAA	Orri Zkia. / Hoja Nº: 3 / 5



	Proiektua / Proyecto: <b>RENOVACION FIBROCEMENTO TORREBASO</b>		
	Planoaren Izenburua / Título del plano: <b>SERVICIOS AFECTADOS - NORTEGAS</b>		
Data / Fecha: 2021eko ABUZTUA	Eskala / Escala: -	Plano Zkia. / Plano Nº: SSAA	Orri Zkia. / Hoja Nº: 4 / 5

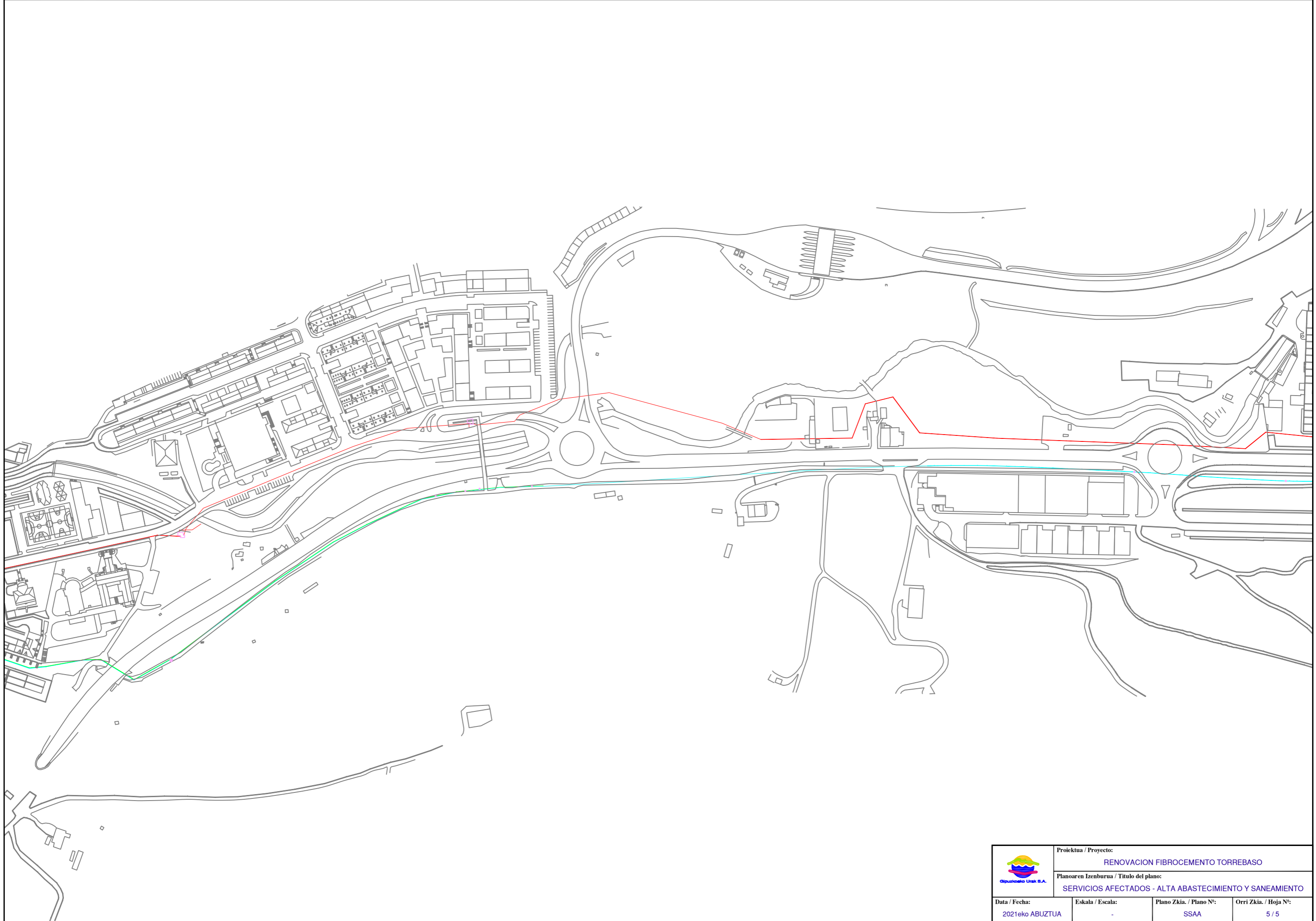

	Proiektua / Proyecto: <b>RENOVACION FIBROCEMENTO TORREBASO</b>		
	Planoaren Izenburua / Título del plano: <b>SERVICIOS AFECTADOS - ALTA ABASTECIMIENTO Y SANEAMIENTO</b>		
Data / Fecha: 2021eko ABUZTUA	Eskala / Escala: -	Plano Zkia. / Plano Nº: SSAA	Orri Zkia. / Hoja Nº: 5 / 5

**ERANTZUKIZUNPEKO ADIERAZPENAREN EREDUA, UHOLDE-ARRISKUA DAGOENEAN  
MODELO DE DECLARACIÓN RESPONSABLE POR RIESGO DE INUNDACIÓN**

**ESKATZAILEAREN DATUAK - DATOS SOLICITANTE**

<b>Izen-abizenak / Sozietate-izena *</b> Nombre y apellidos / Denominación social		<b>GIPUZKOAKO UR KONTSORTZIOA</b>			
<b>NAN / IFK* DNI / NIF</b>	G20423992	<b>Helbidea * Dirección</b>	G20423992 BLANCA VINUESA ERAIKINA, PORTUETXE KALEA 16, 1.SOLAIRUA		
<b>Herria * Localidad</b>	<b>DONOSTIA</b>	<b>Lurralde historikoa * Territorio histórico</b>	<b>GIPUZKOA</b>	<b>P.K.* C.P.</b>	20018
				<b>Tfnoa.* Tfno.</b>	943 31 18 01
<b>Posta elektronikoa *</b> empresa@gipuzkoakour.eus Correo electrónico					
<b>Ordezkaririk izanez gero - En caso de que hubiese representante **</b>					
<b>Ordezkararen izen-abizenak *</b> Nombre y Apellidos representante					<b>NAN *</b> DNI
<b>Helbidea* Dirección</b>	<b>Herria * Localidad</b>		<b>P.K.* C.P.</b>	<b>Tfnoa.* Tfno.</b>	
<b>Posta elektronikoa*</b> Correo electrónico					

**JARDUKETEN DATUAK- DATOS DE LAS ACTUACIONES**

<b>Jarduketaren deskribapena</b> Descripción de la actuación:	Renovación de la red actual, sustituyendolo por una conducción de fundición dúctil de Ø 150 mm, desde el cruce entre Eduardo Gorosarri plaza, Hidalga kalea y Gaztañadui kalea hasta la zona industrial de Torrebaso. El cruce de la regata se realizará por encima de la misma, puesto que discurre bajo tierra.
<b>Espedientearen erreferentzia</b> Referencia del expediente:	

**JARDUKETAREN KOKAPENA / LOCALIZACIÓN DE LA ACTUACIÓN**

<b>ETRS 89 koordenatuak</b> Coordenadas ETRS 89	<b>UTMX</b> 539180.9463	<b>UTMY</b> 4763385.6771
<b>Lurralde historikoa</b> Territorio histórico	<b>GIPUZKOA</b>	<b>Udalerrria</b> Municipio
		<b>ESKORIATZA</b>
<b>Poligonoa</b> Polígono		<b>Lurzatia</b> Parcela
<b>Arro Hidrografikoa</b> Cuenca Hidrográfica		<b>Ibilgua</b> Cauce
		<b>SIN NOMBRE736</b>
<b>Lehentasunezko Fluxu Eremua (LFE) <sup>(1)</sup></b> Zona de flujo preferente (ZFP)	<input type="checkbox"/>	<b>Uholde-arriskugunea (LFEtik kanpo) <sup>(1)</sup></b> Zona inundable (fuera de ZFP)
		<input type="checkbox"/>

(1): Adierazi dagokion aukera  
Marcar la opción que proceda

\* Bete beharreko eremuak  
\* Campos de obligado cumplimiento

\*\* Derrigorrezkoa da ordezkaritza egiaztatzea  
\*\* Debe acreditarse la representatividad

Egoitza Nagusia - Sede Principal

Orio, 1-3  
01010 Vitoria-Gasteiz.  
Tel.: +34 945 011 700

Mediterraneoko Arroen Bulegoa  
Oficina de las Cuencas Mediterráneas

Portal de Foronda, 9-11  
01010 Vitoria-Gasteiz  
Tel.: +34 945 011 898

Mendebaldeko Kantauriar Arroen Bulegoa  
Oficina de las Cuencas Cantábricas  
Occidentales

Alameda Urquijo, 36 – 7.  
48011 Bilbao  
Tel.: +34 944 033 800

Ekialdeko Kantauria Arroen Bulegoa  
Oficina de las Cuencas Cantábricas  
Orientales

Intxaurreondo, 70  
20015 Donostia / San Sebastián  
Tel.: +34 943 024 800



**AITORTZAILEAK ADIERAZTEN DU / EL DECLARANTE MANIFIESTA QUE**

1. Badaki jarduera horrek uholdea izateko arriskua duela eta, halaber, badaki zein diren aplikatu beharreko babes zibileko neurriak. Informazio hori kaltetuei helarazteko konpromisoa hartzen du.

2. Bere gain hartzen du uholderik gertatzeko arriskua. Hori gorabehera, aseguratuta dauden ondasunen titularrek kalte-ordainak jasotzeko eskubidea izango dute, Aseguruak Konpentsatzeko Partzuergoak aparteko arrisku horretarako ezarri bezala, baita Estatuko Administrazio Orokorrak eta Euskal Autonomia Erkidegoak larrialdi-egoeretarako edo gertaera katastrofikoak gertatzen direnerako salbuespenez ezartzen dituzten laguntzak ere.

3. Jakitun zara erantzukizunpeko adierazpenarekin batera aurkezten den edozein datu, adierazpen edo dokumentutan funtsezko zehaztasunik eza, faltasutasuna edo omisioa egoteak edo administrazio hidraulikoaren aurrean erantzukizun-adierazpena ez aurkezteak jardueran jarraitzeko ezintasuna ekarriko duela egitate horiek egiaztatzen direnetik aurrera, alde batera utzi gabe gerta daitezkeen erantzukizun penalak, zibilak edo administratiboak.

4. Administrazio Publikoetako organoek aurretik eman behar duten edozein baimenekiko edo esku-hartzekiko independentea da adierazpen hau, eta, gutxienez, 638/2016 Errege Dekretuan ezarritako erabilera-mugei helden die.

1. Conoce el riesgo de inundación existente a que está sometida la actuación, así como las medidas de protección civil aplicables y se compromete a trasladar esta información a los posibles afectados.

2. Asume el riesgo que se pueda derivar de un posible episodio de inundación, con independencia de las indemnizaciones a que tengan derecho los titulares de bienes asegurados en los términos establecidos por el Consorcio de Compensación de Seguros para este riesgo extraordinario, y de las ayudas que excepcionalmente la Administración General del Estado y la Comunidad Autónoma del País Vasco puedan establecer en situación de emergencia o de acontecimiento catastrófico.

3. Conoce que la inexactitud, falsedad u omisión, de carácter esencial, en cualquier dato, manifestación o documento que se acompañe o incorpore a la declaración responsable, o la no presentación ante la Administración hidráulica de la declaración responsable, determinará la imposibilidad de continuar con el ejercicio de la actividad afectada desde el momento en que se tenga constancia de tales hechos, sin perjuicio de las responsabilidades, penales, civiles o administrativas a que hubiera lugar.

4. Esta declaración es independiente de cualquier autorización o acto de intervención administrativa previa que haya de ser otorgada por los distintos órganos de las Administraciones públicas, con sujeción, al menos a las limitaciones de uso establecidas en el Real Decreto 638/2016.

Hala badagokio, baimen-espedientean sartuta geratuko da erantzukizunpeko adierazpen hau.

Erantzukizunpeko adierazpen hau baimen-espediente batean sartzen ez bada, Uraren Euskal Agentzian erregistratu beharko da, jarduera hasi baino hilabete lehenago gutxienez.

Esta declaración responsable quedará integrada en el expediente de autorización, si es el caso.

En los casos en que esta declaración responsable no haya estado incluida en un expediente de autorización, deberá registrarse en la Agencia Vasca del Agua con una antelación mínima de 1 mes antes del inicio de la actividad.

**Data eta eskaera egiten duenaren (edo ordezkariaren) sinadura**  
Fecha y firma persona solicitante (o representante)

**Donostia, 2021eko abuztuaren 10a**

*Datuak babesteko araudian ezarritakoari jarraiki, jakinarazten dizugu zure datuak Uraren Euskal Agentziaren ardurapeko «Baimenen eta emakiden kudeaketa» fitxategian sartuko direla.*

*Bildutako datuak beharrezkoak dira jabari publiko hidraulikoaren eta ibilguen zortasun eta zaintzaren esparruan, hala nola EA Eren eskumeneko itsas-lehorreko jabari publikoaren babes-zortasunaren esparruan, obrak eta bestelako jarduerak egiteko baimen-espedienteak kudeatzeko.*

*Datuak eskuratzeko, zuzentzeko, ezeztatzeko eta aurkaratzeko eskubidea gauzatu nahi izanez gero, igorri idatzizko jakinarazpen bat Uraren Euskal Agentziari (URA) –Orio kalea 1-3, 01010 Gasteiz (Araba)– NANaren edota nortasun-agiri baliokide baten kopia atxikita. Halaber, onartzen duzu Uraren Euskal Agentziak, beharrezkoa duenean, Eusko Jaurlaritzari, Udalei, Foru Aldundiei, Ebroko Konfederazio Hidrografikoari, Kantauriko Konfederazio Hidrografikoari eta ura kudeatzeko gainerako erakundeei zure datu pertsonalak ezagutaraztea, dagozkion eskumenak gauza ditzaten, eta aipatutako helburuak lortzeko.*

*Con objeto de dar cumplimiento a lo establecido por la normativa de protección de datos, le informamos de que sus datos van a ser incluidos en el Fichero "Gestión de autorizaciones y concesiones", cuyo responsable es la Agencia Vasca del Agua.*

*Los datos recabados son necesarios para la gestión de los expedientes de autorizaciones necesarias para la realización de obras y otras actuaciones en el ámbito del dominio público hidráulico y zonas de servidumbre y policía de cauces, así como en el ámbito de la zona de servidumbre de protección del dominio público marítimo terrestre competencia de la CAPV. Podrá ejercer sus derechos de acceso, rectificación, cancelación y oposición dirigiendo una comunicación por escrito a la Agencia Vasca del Agua -Calle Orio, 1-3, 01010 - Vitoria-Gasteiz (Araba)-, en la que se incluya una copia de su DNI u otro documento identificativo equivalente.*

*Así mismo, presta su consentimiento para que la Agencia Vasca del Agua, cuando proceda y resulte necesario, comuniqué sus datos personales al Gobierno Vasco, Ayuntamientos y Diputaciones, Confederación Hidrográfica del Ebro, la Confederación Hidrográfica del Cantábrico y otras entidades gestoras del agua, para el ejercicio de sus respectivas competencias en relación con las finalidades arriba citadas.*



### OBRA EGITEKO BAIMEN ESKARIA - SOLICITUD AUTORIZACION PARA OBRA

Eskatzailea Solicitante	GIPUZKOAKO UR KONTSORTZIOA			Data Fecha	6-8-2021
IFK CIF	G20423992	Helbidea Dirección	Blanca Vinuesa eraikuntza. Portuetxe,16, 1.solairua		
Herria Localidad	Donostia	P.K. C.P.	20018	Tfnoa Tfno	943 31 18 01

OBREN IZENBURUA - TITULO DE LA OBRA: <b>RENOV. FIBROCEMENTO TORREBASO</b>	KODEA / CODIGO: <b>90136007</b>
--	------------------------------------

Herria Localidad	<b>ESKORIATZA</b>	Erreka edo ibaia Arroyo o río	-
---------------------	-------------------	----------------------------------	---

Sare mota Tipo de red	<input checked="" type="checkbox"/> Abastecimiento <input type="checkbox"/> Saneamiento	Juzifikazioa Motivo	<input checked="" type="checkbox"/> Renovación red <input type="checkbox"/> Ampliación red	<input type="checkbox"/> Reparación programada <input type="checkbox"/> Reparación urgente	Afekzio-mota Tipo de afección	<input checked="" type="checkbox"/> Cruce <input type="checkbox"/> Paralelismo
--------------------------	--	------------------------	---	---	----------------------------------	---

**OBREN DESKRIBAPENA - DESCRIPCION:**

Renovación de la red actual, sustituyendolo por una conducción de fundición dúctil de Ø 150 mm, desde el cruce entre Eduardo Gorosarri plaza, Hidalgo kalea y Gaztañadui kalea hasta la zona industrial de Torrebaso. El cruce de la regata se realizará por encima de la misma, puesto que discurre bajo tierra.

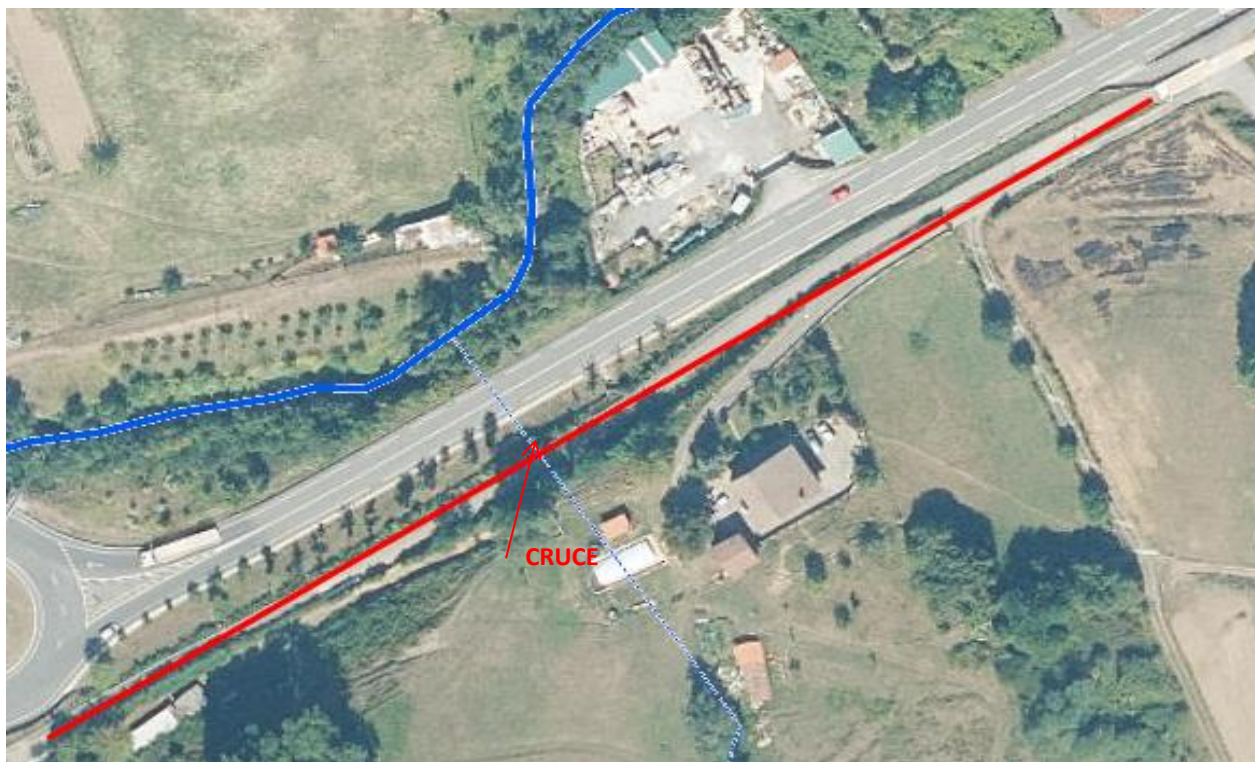

**ESTADO ACTUAL**

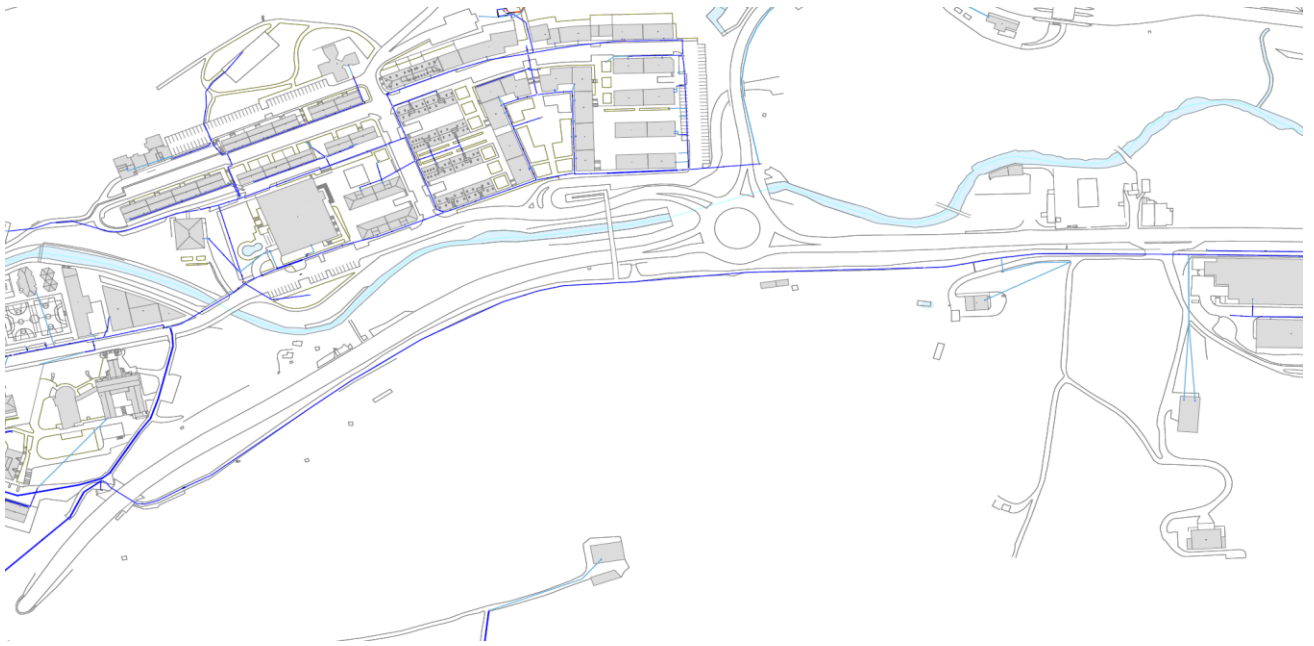

**ESTADO PROYECTADO**



## OBRA EGITEKO BAIMEN ESKARIA - SOLICITUD AUTORIZACION PARA OBRA

Eskatzailea Solicitante	GIPUZKOAKO UR KONTSORTZIOA			Data Fecha	6-8-2021
IFK CIF	G20423992	Helbidea Dirección	Blanca Vinuesa eraikuntza. Portuetxe,16, 1.solairua		
Herria Localidad	Donostia	P.K. C.P.	20018	Tínoa Tfno	943 31 18 01

OBREN IZENBURUA - TITULO DE LA OBRA:	KODEA / CODIGO:
<b>REN OV. FIBROCEMENTO TORREBASO</b>	<b>90136007</b>

Herria Localidad	<b>ESKORIATZA</b>	Errepidea Carretera	<b>GI-627</b>	K.P. P.K.	<b>28+500</b>
---------------------	-------------------	------------------------	---------------	--------------	---------------

Sare mota Tipo de red	<input checked="" type="checkbox"/> Abastecimiento <input type="checkbox"/> Saneamiento	Juztifkazioa Motivo	<input checked="" type="checkbox"/> Renovación red <input type="checkbox"/> Ampliación red	<input type="checkbox"/> Reparación programada <input type="checkbox"/> Reparación urgente	Afekzio-mota Tipo de afección	<input checked="" type="checkbox"/> Cruce <input checked="" type="checkbox"/> Paralelismo
--------------------------	--	------------------------	---	---	----------------------------------	--

### OBREN DESKRIBAPENA - DESCRIPCION:

Renovación de la red actual, sustituyendolo por una conducción de fundición dúctil de  $\varnothing$  150 mm.

El paralelismo se producirá desde el cruce entre Eduardo Gorosarri plaza, Hidalga kalea y Gaztañadui kalea hasta la zona industrial de Torrebaso.

El paralelismo se producirá entre los P.K. 28 + 500 y 29 + 300 aproximadamente, y se instalará bajo al bidegorri paralelo al mismo.

El cruce se realizará en el P.K. 28 + 500 aproximadamente, aprovechando un paso bajo la misma carretera.

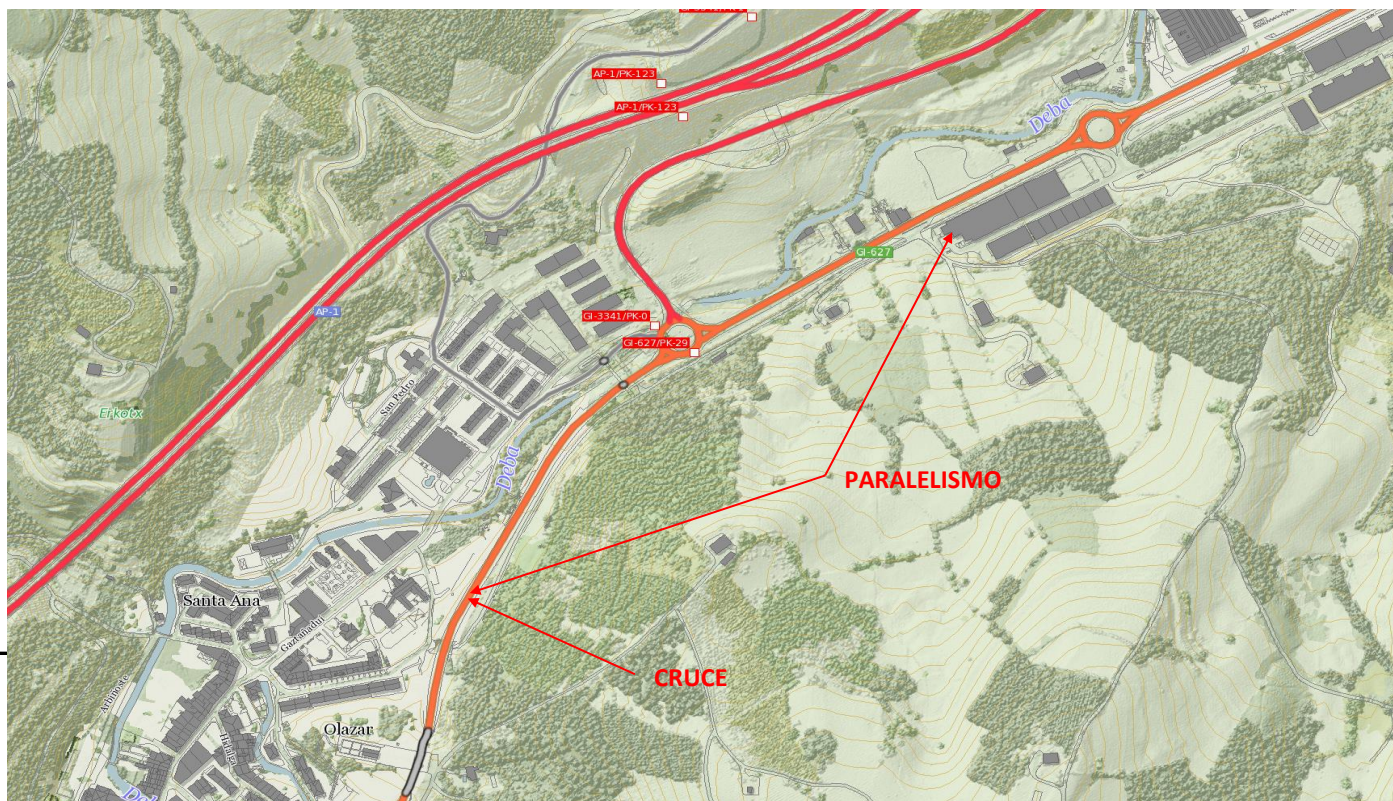

**ESTADO ACTUAL**

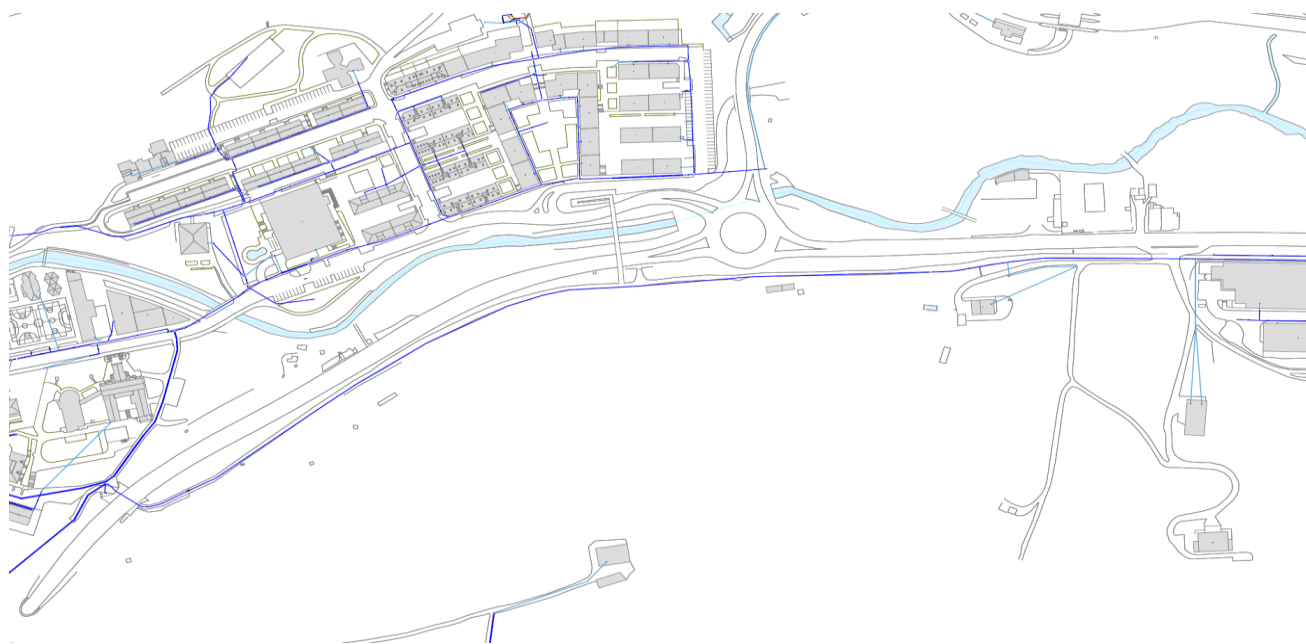

**ESTADO PROYECTADO**



**OBRA EGITEKO BAIMEN ESKARIA - SOLICITUD AUTORIZACION PARA OBRA**

Eskatzailea Solicitante		GIPUZKOAKO UR KONTSORTZIOA		Data Fecha	6-8-2021	
IFK CIF	G20423992	Helbidea Dirección				Blanca Vinuesa eraikuntza. Portuetxe,16, 1.solairua
Herria Localidad	Donostia	P.K. C.P.	20018	Tínoa Tfno	943 31 18 01	

OBREN IZENBURUA - TITULO DE LA OBRA:		KODEA / CODIGO:
<b>RENOV. FIBROCEMENTO TORREBASO</b>		<b>90136007</b>

Herria Localidad	<b>ESKORIATZA</b>	Errepidea Carretera	<b>RED DE BIDEGORRIS</b>	K.P. P.K.	-
---------------------	-------------------	------------------------	--------------------------	--------------	---

Sare mota Tipo de red	<input checked="" type="checkbox"/> Abastecimiento <input type="checkbox"/> Saneamiento	Juztifkazioa Motivo	<input checked="" type="checkbox"/> Renovación red <input type="checkbox"/> Ampliación red	<input type="checkbox"/> Reparación programada <input type="checkbox"/> Reparación urgente	Afekzio-mota Tipo de afección	<input checked="" type="checkbox"/> Cruce <input checked="" type="checkbox"/> Paralelismo
--------------------------	--	------------------------	---	---	----------------------------------	--

**OBREN DESKRIBAPENA - DESCRIPCION:**

Renovación de la red actual, sustituyendolo por una conducción de fundición dúctil de Ø 150 mm.  
El paralelismo se producirá desde el cruce entre Eduardo Gorosarri plaza, Hidalga kalea y Gaztañadui kalea, hasta la zona industrial de Torrebaso.

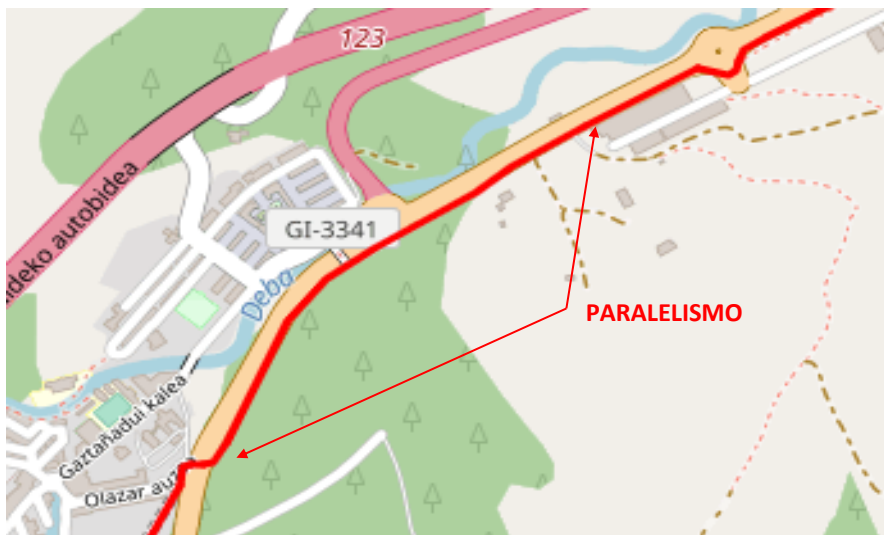

**ESTADO ACTUAL**

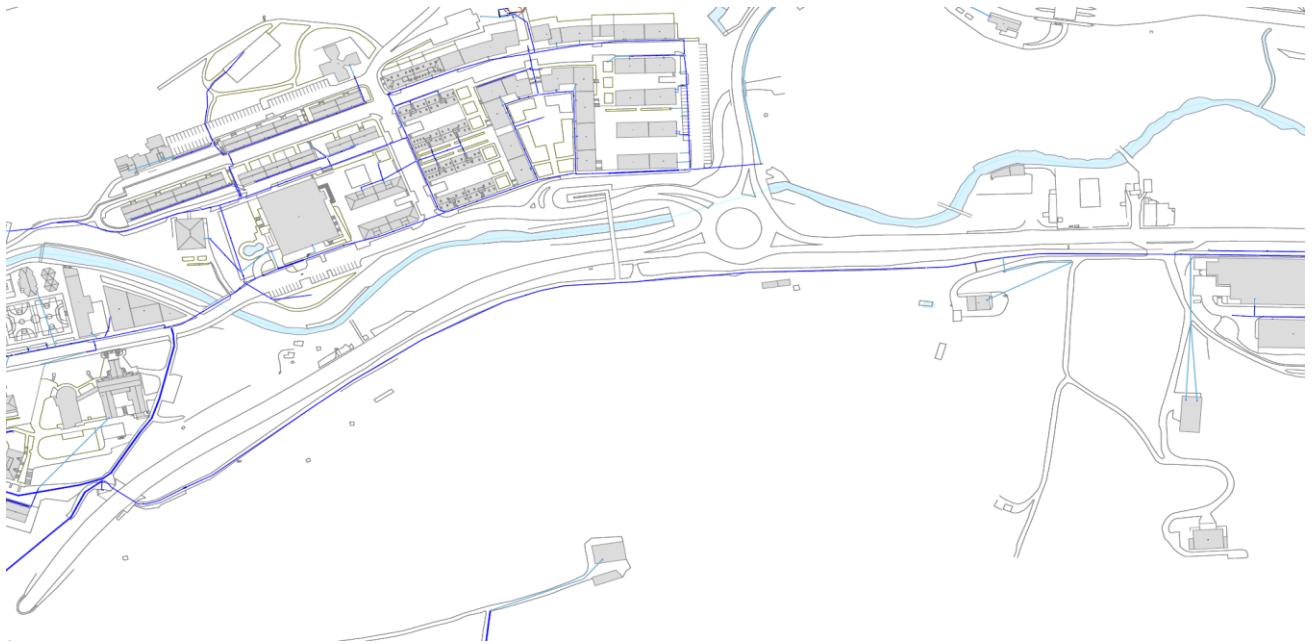

**ESTADO PROYECTADO**

