



Gipuzkoako Ur Kontsortzioa
Gipuzkoako Urak

ANEJO 2: SERVICIOS AFECTADOS

OBRA:

“ NUEVO TRAZADO URRUZUNO “

ELGOIBAR



- **AFECCION A OTRAS REDES Y SERVICIOS**

Tras consulta a Inkolan durante la elaboración del presente documento, se ha detectado la presencia de varios servicios en el ámbito de las obras (se adjuntan planos), por lo que será **IMPRESINDIBLE PREVIO AL COMIENZO DE LAS OBRAS** contactar con los responsables de todos los servicios (**aunque no aparezcan en la consulta adjunta**) para garantizar la ejecución de las obras sin afección a otros servicios.

- **AFECCION A CARRETERAS, DOMINIO PUBLICO HIDRAULICO, PUERTOS, FFCC O PARTICULARES.**

La nueva conducción atraviesa el cauce del arroyo Aranbeltz, se adjunta copia de la documentación remitida a URA.

Donostia, febrero de 2021

Gipuzkoako Ur Kontsortzioa

Gipuzkoako Urak, S.A.

OBRA EGITEKO BAIMEN ESKARIA - SOLICITUD AUTORIZACION PARA OBRA

Eskatzailea Solicitante		GIPUZKOAKO UR KONTSORTZIOA		Data Fecha	12-11-2018
IFK CIF	G20423992	Helbidea Dirección	Blanca Vinuesa eraikuntza. Portuetxe,16, 1.solairua		
Herria Localidad	Donostia	P.K. C.P.	20018	Tfnoa Tfno	943 31 18 01

OBREN IZENBURUA - TITULO DE LA OBRA: NUEVO TRAZADO URRUZUNO	KODEA / CODIGO: -
---	----------------------

Herria Localidad	ELGOIBAR	Erreka edo ibaia Arroyo o rio	ARANBELTZ
---------------------	-----------------	----------------------------------	------------------

Sare mota Tipo de red	<input checked="" type="checkbox"/> Abastecimiento <input type="checkbox"/> Saneamiento	Justificazioa Motivo	<input checked="" type="checkbox"/> Renovación red <input type="checkbox"/> Ampliación red	<input type="checkbox"/> Reparación programada <input type="checkbox"/> Reparación urgente	Afekzio-mota Tipo de afección	<input checked="" type="checkbox"/> Cruce <input type="checkbox"/> Paralelismo
--------------------------	--	-------------------------	---	---	----------------------------------	---

OBREN DESKRIBAPENA - DESCRIPCION:

La obra consiste en la renovacion de una red de abastecimiento mediante tubería de FD Ø 100 mm.

En la zona de Urruzuno Bailara existe un cruce con de regata en aéreo. El objetivo es modificar el trazado de la tubería llevarla por la pista y la carretera de asfalto. El cruce de la regata se realizará adosado, aguas abajo, a la estructura del puente.

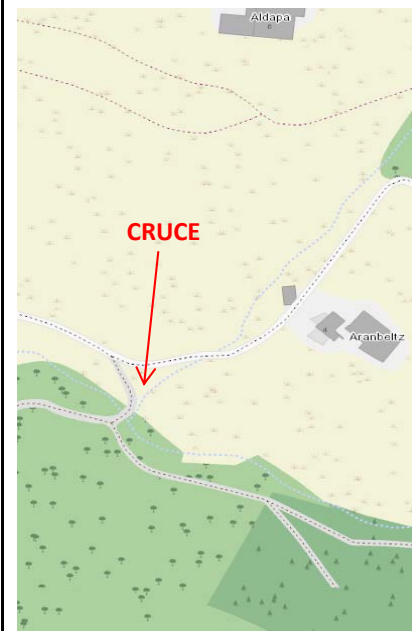
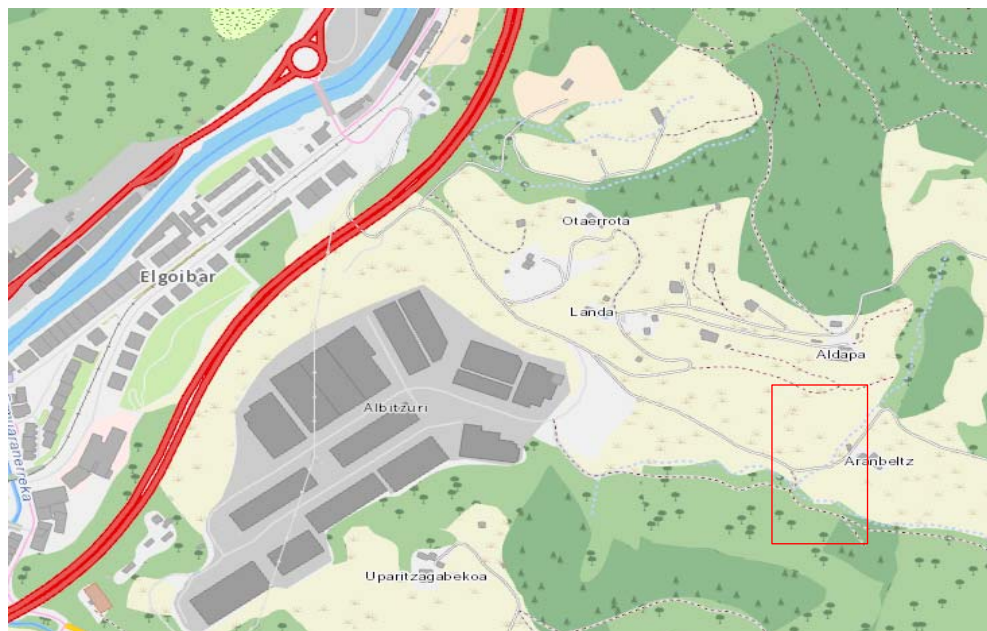

Fdo: Teresa Peñalba Sabaté

JEFA DE DESARROLLO DE INFRAESTRUCTURAS

ESTADO ACTUAL

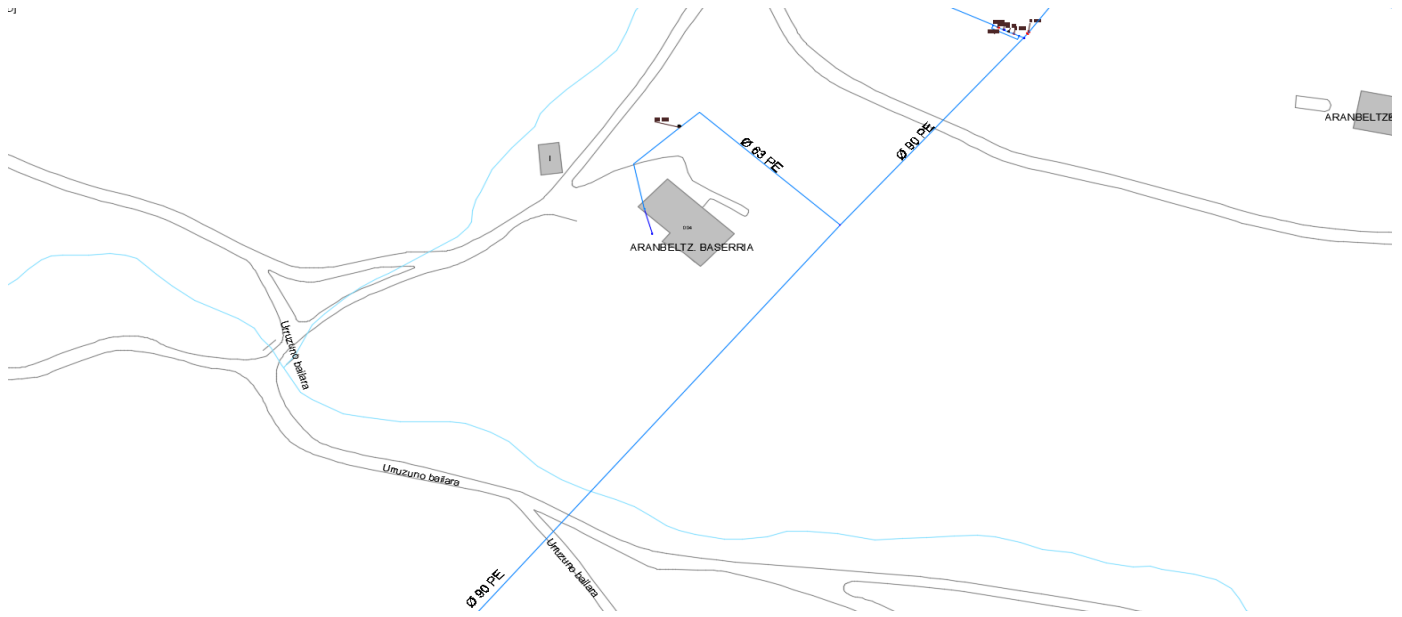

ESTADO PROYECTADO

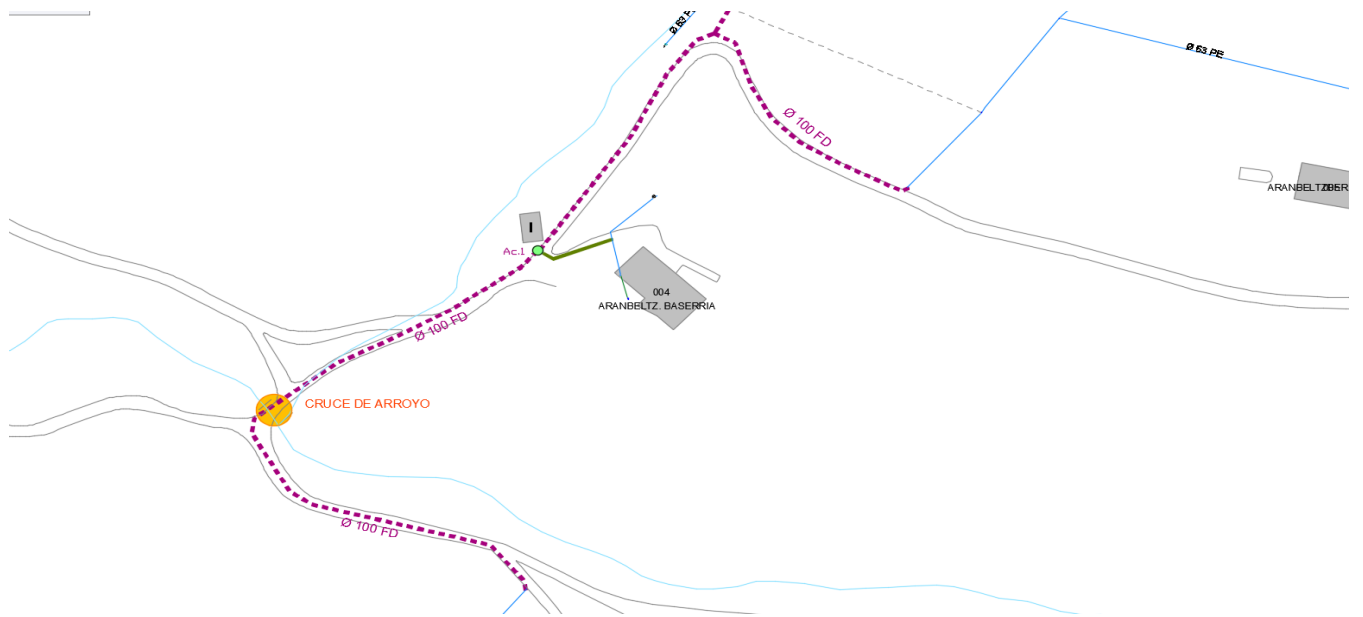

PASO ADOSADO A PUENTE

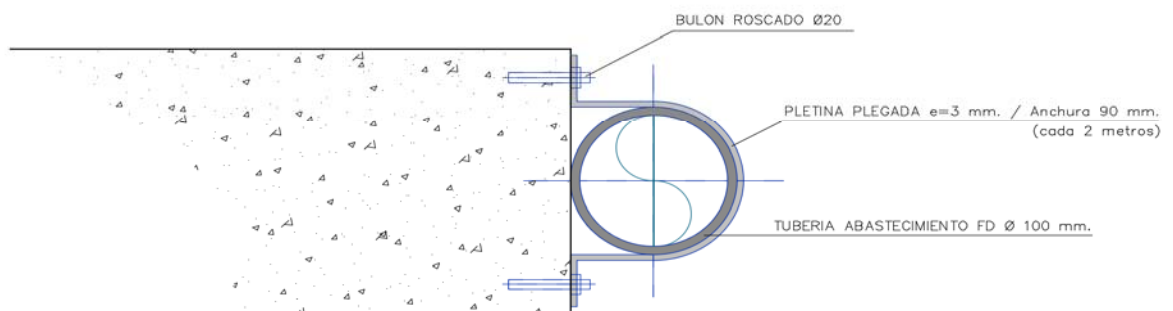

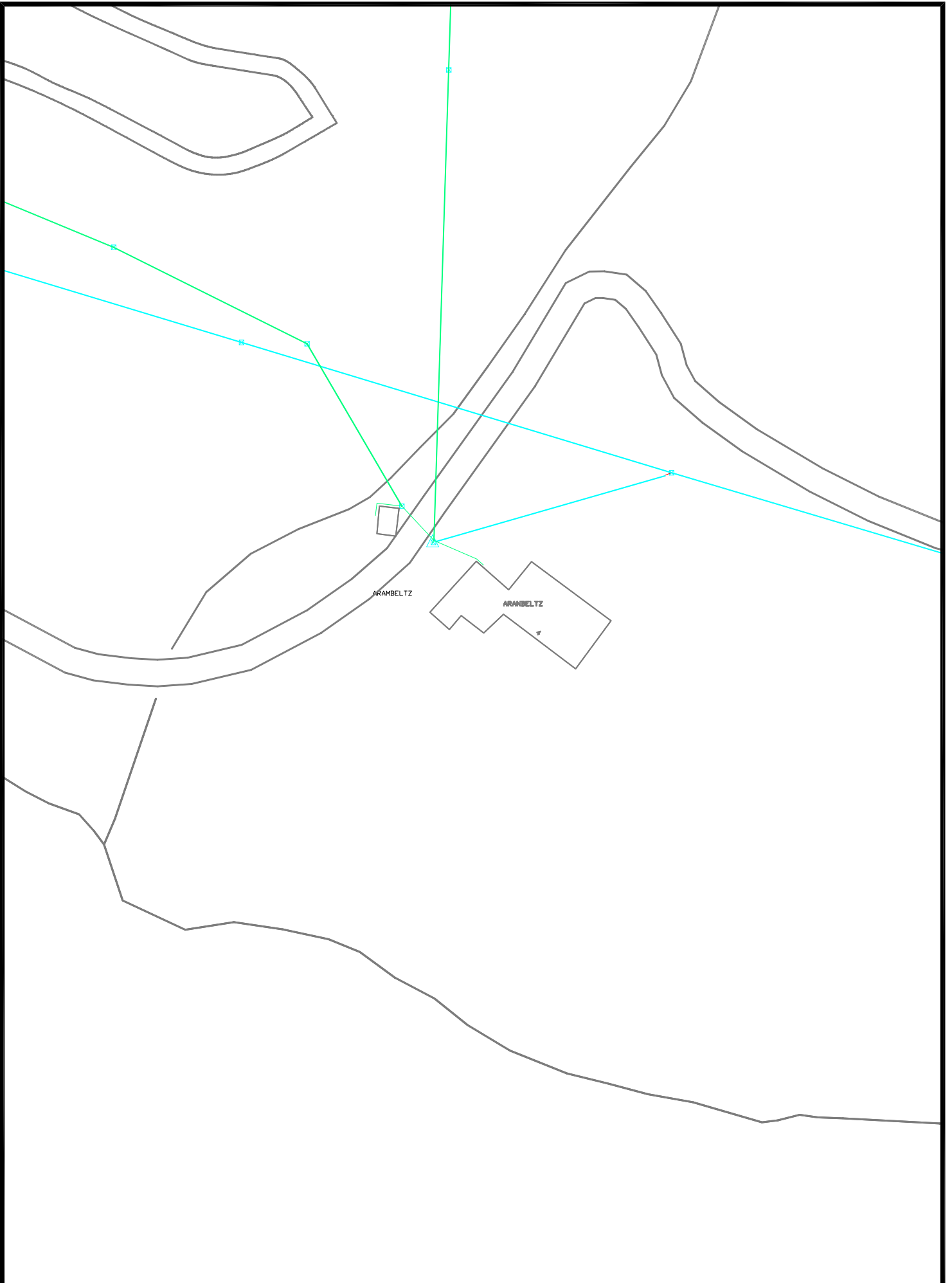

Proyecto / Proiekto:
 NUEVO TRAZADO URRUZUNO
Título del plano / Plano Izenburua:
 PLANTA SSAA - IBERDROLA

Escala / Eskala
 1 / 1.000
Fecha / Data
 Otsaila - 2021

Plano Nº / Planoa Zkia
 SSAA
Hoja Nº / Orria Zkia
 1 de 2

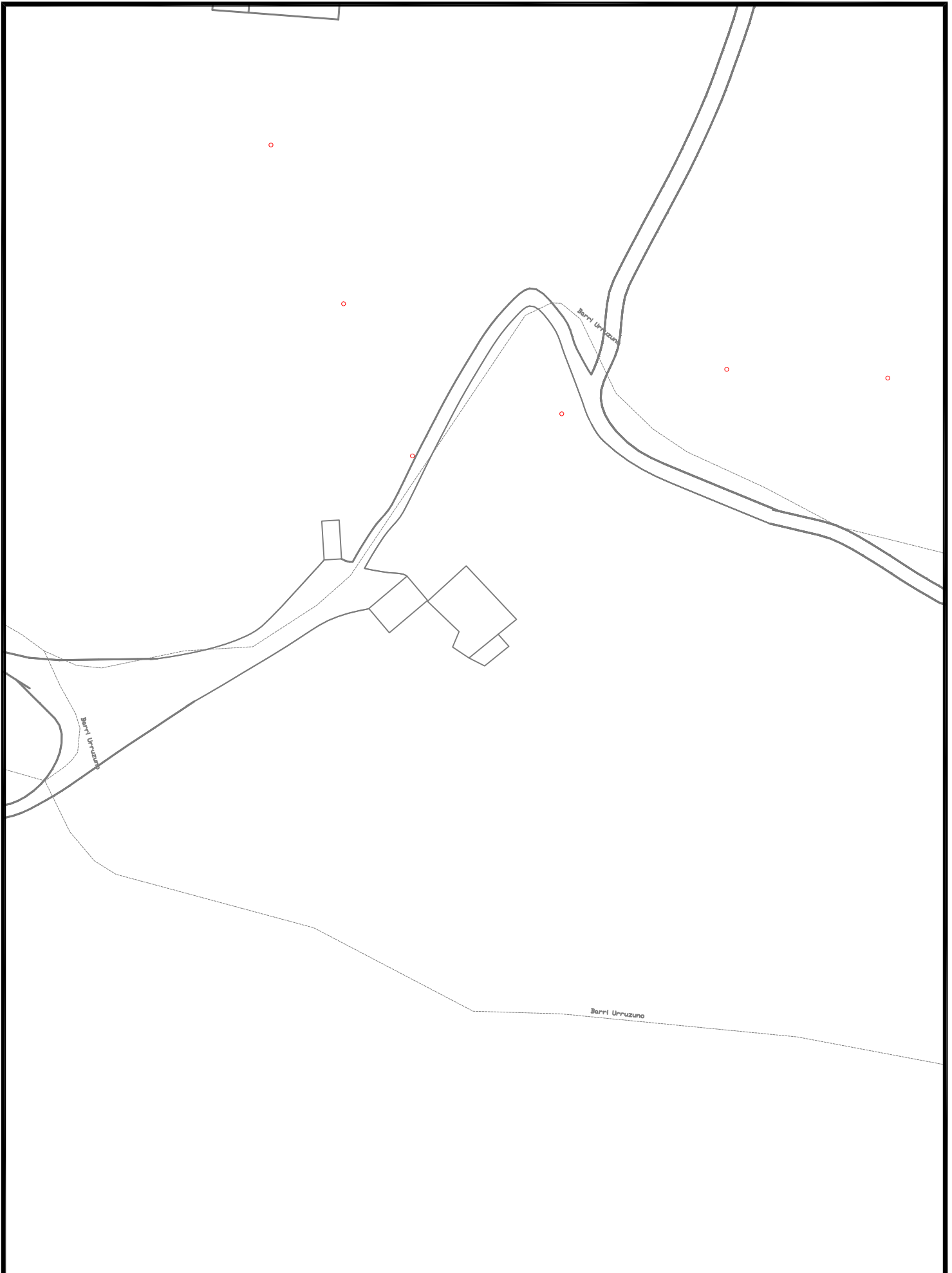

Proyecto / Proiekto: <p style="text-align: center;">NUEVO TRAZADO URRUZUNO</p>
Título del plano / Plano Izenburua: <p style="text-align: center;">PLANTA SSAA - TELEFONICA</p>

Escala / Eskala <p style="text-align: center;">1 / 1.000</p>
Fecha / Data <p style="text-align: center;">Otsaila - 2021</p>

Plano Nº / Planoa Zkia <p style="text-align: center;">SSAA</p>
Hoja Nº / Orria Zkia <p style="text-align: center;">2 de 2</p>