

ANEJO 2: SERVICIOS AFECTADOS

ÍNDICE

1.	INTRODUCCIÓN.....	1
2.	RED DE SANEAMIENTO.....	2
3.	RED DE ABASTECIMIENTO.....	4
4.	RED DE TELECOMUNICACIONES.....	5
5.	RED DE SEMAFORIZACIÓN	6
6.	RED DE ALUMBRADO	7
7.	RED DE ENERGÍA ELÉCTRICA	8
8.	COMUNICACIONES CON SERVICIOS AFECTADOS.....	9
8.1.	EUSKALTEL.....	9
8.2.	NORTEGAS.....	10
8.3.	IBERDROLA	11
8.4.	JAZZTEL.....	12
8.5.	TELEFÓNICA.....	13

1. INTRODUCCIÓN

Para poder estudiar la redes existentes, observar cuáles se afectan y proyectar las nuevas redes, se ha solicitado la información necesaria al Consorcio de Aguas de Gipuzkoa y al Ayuntamiento de Zarautz. Además se ha descargado el plano de redes de Inkolan, plataforma que proporciona información digital de las redes de servicios públicos.

Para confirmar la información obtenida y, en su caso, completarla, se han realizado visitas a campo y se ha consultado a las diferentes empresas de los servicios existentes en el ámbito de actuación, como son Euskaltel, Nortegas, Iberdrola, Jazztel y Telefónica, aunque no se ha obtenido respuesta de todas ellas.

Las redes que se verán afectadas son la red de abastecimiento, saneamiento, alumbrado, semaforización, telecomunicaciones municipal y energía eléctrica.

Varias de las canalizaciones a ejecutar cruzarán la carretera N-634, y según las indicaciones de la DFG, dichos trabajos se realizarán de noche o en fin de semana, mediante cortes de carril y tráfico alternativo, una vez se solicite la autorización de corte de carril a la DFG.

2. RED DE SANEAMIENTO

Actualmente, una gran parte de la red de saneamiento es unitaria. Aunque en algunas zonas las aguas fecales y pluviales transcurren por separado, en ciertos puntos se unen, quedando todo mezclado. Por tanto se ha decidido generar dos redes, una para fecales y otra para pluviales, eliminando a la red unitaria y de este modo disminuir la cantidad de agua que se lleva a tratar.

En relación a la red de fecales, se proyectan 3 nuevos ramales que se conectan a la red de San Frantzisko Kalea, Manzidor Kalea y a la red ya renovada de Nafarroa Kalea, a la altura del Nº17.

La mayoría de la red se proyecta en la acera norte, aunque uno de los ramales cuenta con un cruce de la carretera para conectar con la red existente.



Foto 1. Plano de la red de fecales en la zona oeste de Nafarroa kalea. 1/2



Foto 2. Plano de la red de fecales en la zona este de Nafarroa kalea. 2/2

En relación la red de pluviales, se proyecta una nueva red que recoge todas las bajantes de las viviendas, así como los nuevos sumideros proyectados en las aceras y contracinta.

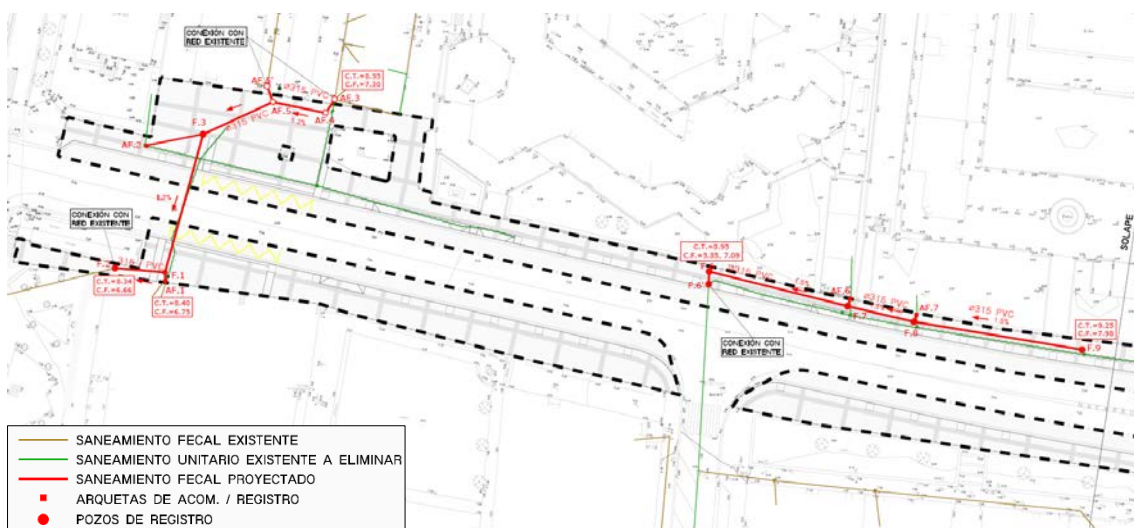
Se proponen varias conexiones con la red existente, y una de ellas se proyecta junto a la parroquia, fuera de la zona de actuación, condicionada por las cotas de la canalización.



Foto 3. Planta de red de drenaje en la zona oeste de Nafarroa kalea. 1/2



Foto 4. Planta de red de drenaje en la zona este de Nafarroa kalea. 2/2

3. RED DE ABASTECIMIENTO

La red de abastecimiento actual, mayormente, es de fibrocemento aunque en algunos tramos se puede encontrar tubería de acero galvanizado.

El proyecto contempla eliminar los tubos de fibrocemento, sustituyéndolos por unos de fundición dúctil.

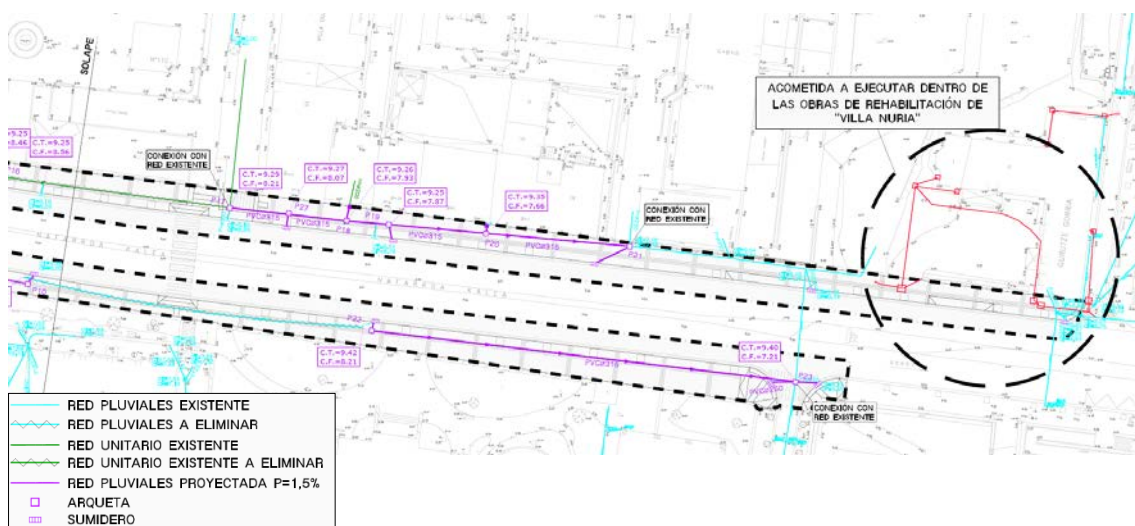
Estas tuberías serán de $\varnothing 150$ en el eje principal y de $\varnothing 100$ en las acometidas.



Foto 5. Plano de abastecimiento en la zona oeste de Nafarroa kalea. 1/2



Foto 6. Plano de abastecimiento en la zona este de Nafarroa kalea. 2/2

4. RED DE TELECOMUNICACIONES

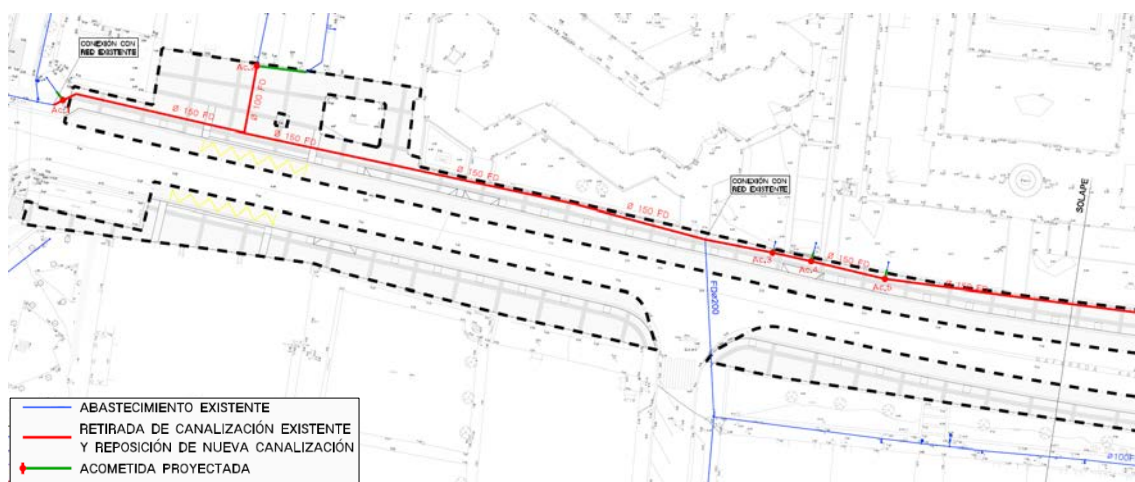
Actualmente existen varias redes de telecomunicaciones en el municipio, entre las que se encuentran Euskaltel, Telefónica y Jazztel.

Se han realizado las consultas pertinentes con el fin de conocer si tienen necesidad de actualizar las redes, y no se ha visto la necesidad.

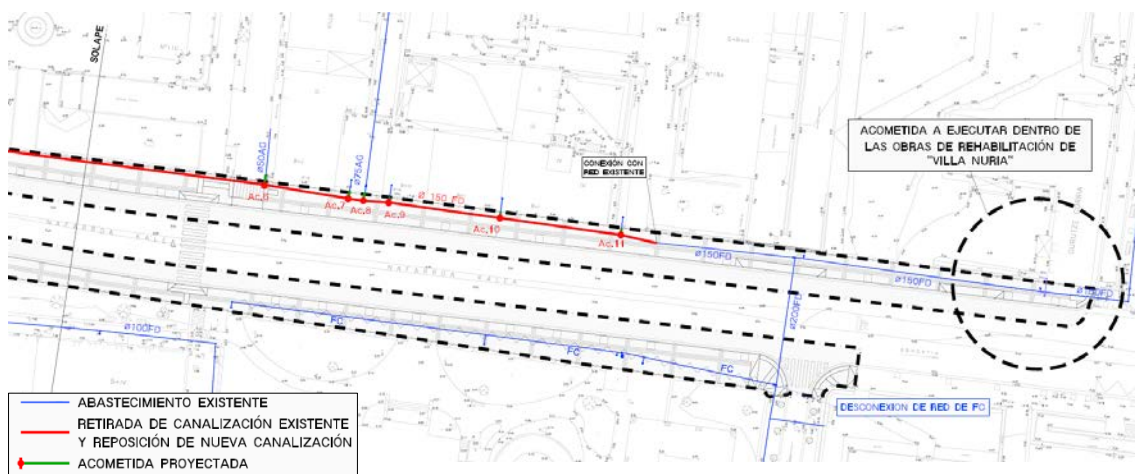
Por otro lado, el Ayuntamiento está implantando la red de teledistribución propia. Dicha red no existe en el tramo de Nafarroa kalea donde se va a llevar la reurbanización, por lo que se ha solicitado su proyección. Se trata de una canalización de 2 tubos TPC de diámetro 110 que cruzan el ámbito por las dos aceras.



Foto 7. Plano de telecomunicaciones en la zona oeste de Nafarroa kalea.1/2



Foto 8. Plano de telecomunicaciones en la zona este de Nafarroa kalea. 2/2

5. RED DE SEMAFORIZACIÓN

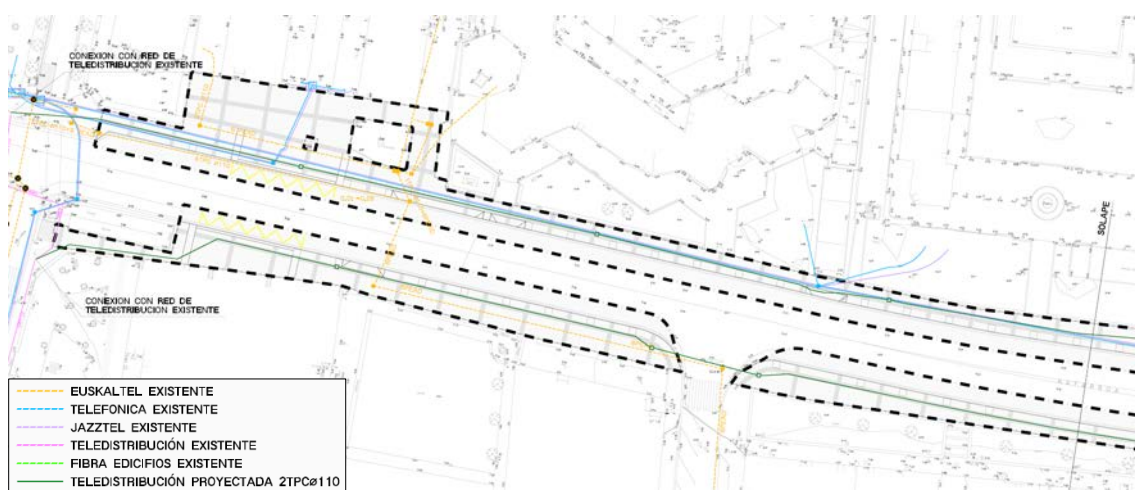
Tal y como se puede observar en la siguiente imagen, se llevará a cabo la reposición de la red de semaforización, colocando una línea de reserva.



Foto 9. Plano de la red de semaforización en la zona oeste de Nafarroa kalea. 1/2



Foto 10. Plano de la red de semaforización en la zona este de Nafarroa kalea 2/2

Son 3 los semáforos que se encuentran dentro del límite de actuación. Estas se mantendrán, aunque se renueve la red por completo. Debido a la necesidad de mantenimiento del servicio de semaforización durante toda la fase de obra, mientras se renueva la red, se habilitará un by-pass provisional que alimentará los semáforos.

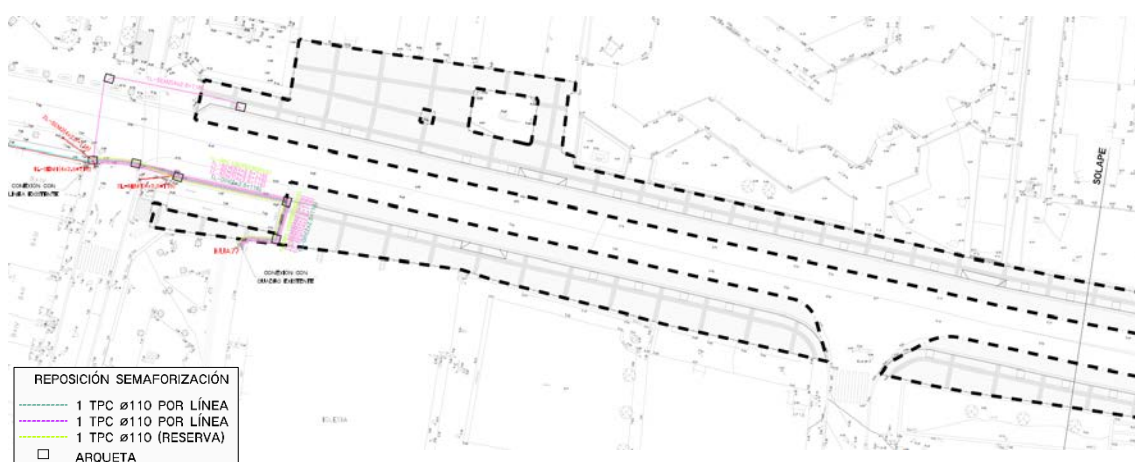
Una vez la red de semaforización nueva esté ejecutada, se deberá conectar a los semáforos. Durante los trabajos de conexionado, el tráfico se regulará debidamente mediante señalistas.

6. RED DE ALUMBRADO

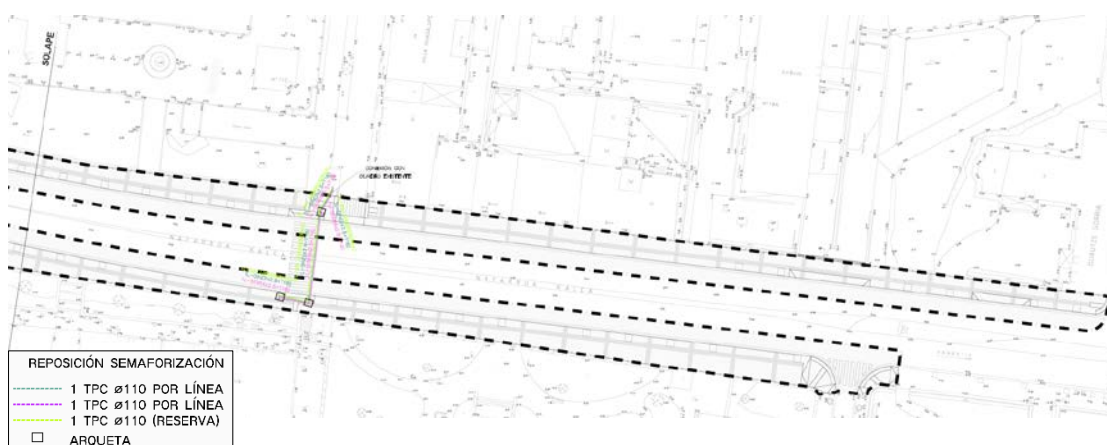
Tal y como se ha mencionado anteriormente, se ha solicitado a la empresa Leycolan el estudio de la red de alumbrado, el cual se adjunta en el anejo correspondiente.

7. RED DE ENERGÍA ELÉCTRICA

Tras realizar la consulta con la empresa Iberdrola con el fin de conocer si tienen necesidad de actualizar la red, se proyecta la ampliación de la red existente aumentando el número de tubos y retirando los existentes sin cablear, tal y como se puede observar en la siguiente imagen.



Foto 11. Plano de la red de energía eléctrica en la zona este de Nafarroa kalea 1/2



Foto 12. Plano de la red de energía eléctrica en la zona este de Nafarroa kalea 2/2

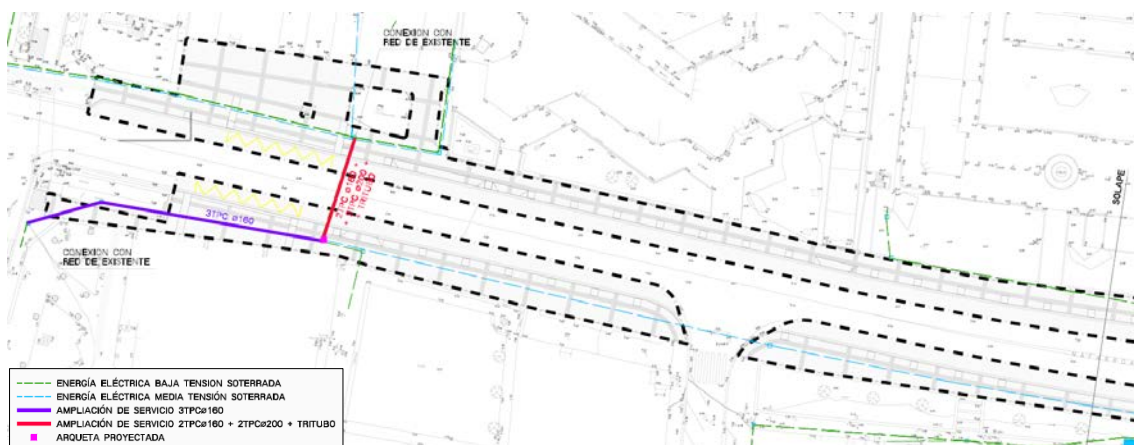

8. COMUNICACIONES CON SERVICIOS AFECTADOS

8.1. EUSKALTEL

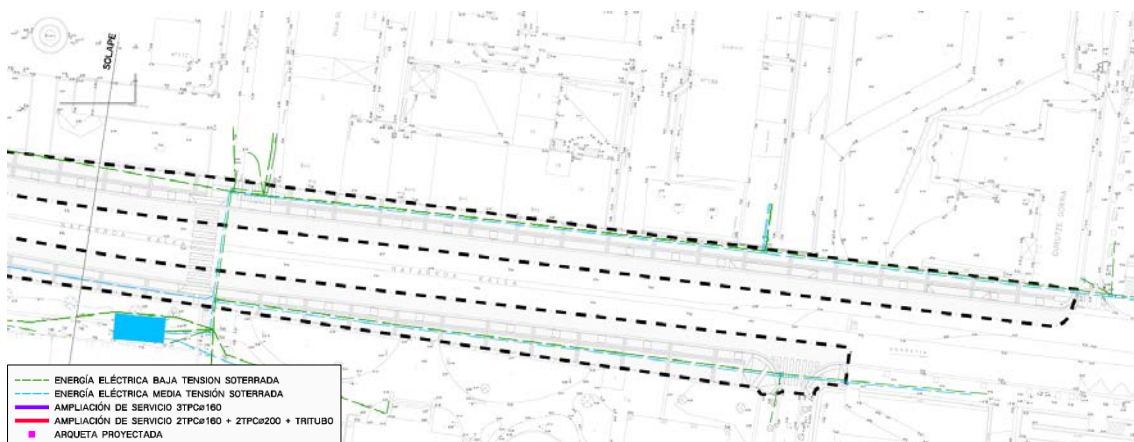
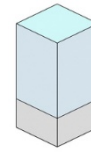
De: [Aizpea Mitxelena Azpiroz](mailto:Aizpea.Mitxelena.Azpiroz@asmatu.es)
A: ["rburzaco@ztems.eu"](mailto:rburzaco@ztems.eu)
Asunto: CONSULTA CANALIZACIONES EUSKALTEL NAFARROA KALEA, EN ZARAUTZ
Fecha: jueves, 01 de julio de 2021 8:47:12
Archivos adjuntos: [01-SITUACION Y EMPLAZAMIENTO-HOJA 01.pdf](#)
[02-ORTOFOTO-HOJA 01.pdf](#)
[04.5-SERVICIOS EXISTENTES TELECOMUNICACIONES-HOJA 01.pdf](#)
[04.5-SERVICIOS EXISTENTES TELECOMUNICACIONES-HOJA 02.pdf](#)
[image001.png](#)
[image002.jpg](#)

Egun on Ricardo,

Te escribimos desde la empresa Asmatu, en relación a un proyecto de reurbanización de Zarautz, concretamente en la calle Nafarroa Kalea.

Adjuntamos varios planos para indicar el emplazamiento de las obras, además de las redes de Euskaltel existentes. La reurbanización se realizará dentro del límite indicado en discontinuo de color rojo.

Quisiéramos consultaros si veis necesario realizar alguna actuación en la zona.

Eskerrikasko eta ondo izan.



Aizpea Mitxelena Azpiroz
Zuatzu enpresa parkea
Parque empresarial Zuatzu
Francisco Grandmontagne kalea, 1.goa
Calle Francisco Grandmontagne nº1
Zurriola eraikina 2.go solairua, 7 lokala
Edificio Zurriola, 2ª planta, local 7
☎ Tlf: 943 31 73 00 📠 Faxe: 943 31 63 50
✉ E-maila : aizpea@asmatu.es
Web : <http://www.asmatu.es>
20018 Donostia-San Sebastian

Confidencialidad:

"La información contenida en este mensaje y/o archivo(s) adjunto(s), enviada desde ASMATU SLP, es confidencial/privilegiada y está destinada a ser leída sólo por la(s) persona(s) a la(s) que va dirigida. Le recordamos que sus datos han sido incorporados en el sistema de tratamiento de ASMATU SLP y que siempre y cuando se cumplan los requisitos exigidos por la normativa, usted podrá ejercer sus derechos de acceso, rectificación, limitación de tratamiento, supresión ("derecho al olvido"), portabilidad, oposición y revocación, en los términos que establece la normativa vigente y aplicable en materia de protección de datos, dirigiendo su petición a la dirección postal Fco Grandmontagne 1-2º loc.7 Edif.Zurriola,Plg.Zuatzu 20018, Donostia-San Sebastián (Gipuzkoa) o bien a través de correo electrónico administracion@asmatu.es. Si usted lee este mensaje y no es el destinatario señalado, el empleado o el agente responsable de entregar el mensaje al destinatario, o ha recibido esta comunicación por error, le informamos que está totalmente prohibida, y puede ser ilegal, cualquier divulgación, distribución o reproducción de esta comunicación, y le rogamos que nos lo notifique inmediatamente y nos devuelva el mensaje original a la dirección arriba mencionada. Gracias".

Konfidentzialtasuna:

Mezu honetan eta/edo atxikitutako artxibo-etan dagoen informazioa, ASMATU SLP-tik bidali dena, isilpekoa/privilegiatua da eta soil-soilik irakurtzaleari zuzenduta doa. Gogoratzten dizuegu zure datuak ASMATU SLP-ren tratamenduko sistemari gehitu zaizkiola eta eskatutako baldintzak betetzen diren bitartean, zuk egin ahal izango dezula sartzeko, zuzentzeko, kentzeko, eta mugatzeko eskubidea ("ahazterako eskubidea"), eramangarritasuna, oposizioa eta ezeztatzea, indarreko araudi aplikagarriak datu-babes kontuetan ezartzen dituen baldintzetan, eskaera Fco Grandmontagne 1-Edif.Zurriola,Plg.Zuatzu 2. loc.7 20018 Donostia-San Sebastián (Gipuzkoa) posta-helbidera, zein administracion@asmatu.es posta elektronikora zuzenduz.

Mezu hau irakurtzen baduzu eta ez bazara honen jasotzailea, enplegatua edo mezua hartzaileari entregatzeko agente arduraduna, edo akats batengatik komunikazioa jaso baduzu, jakinarazten dizugu erabat debekatua dagoela, eta ilegala izan ahal dala, komunikazio honen edozein dibulgazio, distribuzio edo erreproduzioa, eta lehen bai lehen jakinaraztea eta mezu originala goian agertzen den helbidera berbidaltzea eskatzen da. Eskerrik asko.

De: rburzaco@ztems.eu
A: aizpea@asmatu.es
Asunto: Re:CONSULTA CANALIZACIONES EUSKALTEL NAFARROA KALEA, EN ZARAUTZ
Fecha: lunes, 05 de julio de 2021 7:57:55
Archivos adjuntos: [image003.png](#)
[image004.jpg](#)
[image005.png](#)
[24242e5637af428891c4db731e7765ad.jpg](#)
[9ae3e214c17d49ed935d87c674ba3ee2.jpg](#)
[REURBANIZACION NAFARROA KALEA N 7-N 23-MOD.7z](#)

Hola Aizpea:

Gracias por tu explicación sobre los trabajos que van a realizar en las aceras a reurbanizar.

Según tus comentarios he dibujado una canalización de 2 conductos de 125 con una arqueta intermedia en una de las aceras para la unión de la canalización actual.

Por favor podrías incluirlo en el proyecto.

Muchas gracias por todo.

Saludos:

Ricardo

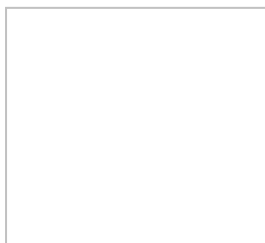

Ricardo Burzaco Perez de Mendiola

Construccion de Red-ZTE Managed Services

Add: Ibaizabal Bidea, Edif. 226, Planta 0

Parque Tecnológico de Bizkaia, 48170 Zamudio (Bizkaia)

T: (+34) 946853823 - ext. 53823

M: +34 688615460

E: rburzaco@ztems.eu

www.zte.com.cn

Original Mail

Sender: AizpeaMitzelenaAzpiroz

To: ricardo burzaco perez de mendiola10287364;
Date: 2021/07/01 15:28
Subject: RE: CONSULTA CANALIZACIONES EUSKALTEL NAFARROA KALEA, EN ZARAUTZ

Eskerrikasko Ricardo.

En las dos aceras indicadas se va a renovar la red de saneamiento y abastecimiento de aguas, también el alumbrado. Se reurbanizarán las dos aceras talando todos los árboles existentes, y plantando nuevos. La planta de urbanización todavía no está dibujada porque hemos empezado a mirar bien los servicios, pero en principio se proyectará una urbanización similar a la existente.

El vial no entra dentro de la obra, únicamente las aceras.

Ondo izan.



Aizpea Mitxelena Azpiroz

Zuatzu enpresa parkea

Parque empresarial Zuatzu

Francisco Grandmontagne kalea, 1.goa

Calle Francisco Grandmontagne nº1

Zurriola eraikina 2.go solairua, 7 lokala

Edificio Zurriola, 2ª planta, local 7

☎ Tlf: 943 31 73 00 📠 Faxes: 943 31 63 50

✉ E-maila : aizpea@asmatu.es

Web : <http://www.asmatu.es>

20018 Donostia-San Sebastian

Confidencialidad:

“La información contenida en este mensaje y/o archivo(s) adjunto(s), enviada desde ASMATU SLP, es confidencial/privilegiada y está destinada a ser leída sólo por la(s) persona(s) a la(s) que va dirigida. Le recordamos que sus datos han sido incorporados en el sistema de tratamiento de ASMATU SLP y que siempre y cuando se cumplan los requisitos exigidos por la normativa, usted podrá ejercer sus derechos de acceso, rectificación, limitación de tratamiento, supresión (“derecho al olvido”), portabilidad, oposición y revocación, en los términos que establece la normativa vigente y aplicable en materia de protección de datos, dirigiendo su petición a la dirección postal Fco Grandmontagne 1-2º loc.7 Edif.Zurriola,Plg.Zuatzu 20018, Donostia-San Sebastián (Gipuzkoa) o bien a través de correo electrónico administracion@asmatu.es.

Si usted lee este mensaje y no es el destinatario señalado, el empleado o el agente responsable de entregar el mensaje al destinatario, o ha recibido esta comunicación por error, le informamos que está totalmente prohibida, y puede ser ilegal, cualquier divulgación, distribución o reproducción de esta comunicación, y le rogamos que nos lo notifique inmediatamente y nos devuelva el mensaje original a la dirección arriba mencionada. Gracias”.

Konfidentzialtasuna:

Mezu honetan eta/edo atxikitutako artxibo-etan dagoen informazioa, ASMATU SLP-tik bidali dena, isilpekoa/privilegiatua da eta soil-soilik irakurtzaleari zuzenduta doa. Gogoratzten dizuegu zure datuak ASMATU SLP-ren tratamenduko sistemari gehitu zaizkiola eta eskatutako baldintzak betetzen diren bitartean, zuk egin ahal izango dezula sartzeko, zuzentzeko, kentzeko, eta mugatzeko eskubidea (“ahazterako eskubidea”), eramangarritasuna, oposizioa eta ezeztatzea, indarreko araudi aplikagarriak datu-babes kontuetan ezartzen dituen baldintzetan, eskaera Fco Grandmontagne 1-Edif.Zurriola,Plg.Zuatzu 2. loc.7 20018 Donostia-San Sebastián (Gipuzkoa) posta-helbidera, zein administracion@asmatu.es posta elektronikora zuzenduz.

Mezu hau irakurtzen baduzu eta ez bazara honen jasotzailea, enplegatua edo mezua hartzaileari entregatzeko agente arduraduna, edo akats batengatik komunikazioa jaso baduzu, jakinarazten dizugu erabat debekatua dagoela, eta ilegala izan ahal dala, komunikazio honen edozein dibulgazio, distribuzio edo erreproduzioa, eta lehen bai lehen jakinaraztea eta mezu originala goian agertzen den helbidera berbidaltzea eskatzen da. Eskerrik asko.



Inprimatu ezinbestekoa bada soilik / No imprimir si no es necesario - Ingurumena zaindu / Respetar el medio ambiente

De: rburzaco@ztems.eu [mailto:rburzaco@ztems.eu]

Enviado el: jueves, 01 de julio de 2021 13:35

Para: aizpea@asmatu.es

Asunto: Re:CONSULTA CANALIZACIONES EUSKALTEL NAFARROA KALEA, EN ZARAUTZ

Hola Aizpea:

Te envío la infraestructura que dispone Euskaltel en la zona de reurbanización de las aceras. Los planos están en PDF y DXF.

Me podrías indicar en que consiste la reurbanización que se va a desarrollar en ambas aceras, para ver si es posible realizar alguna actuación por parte de Euskaltel.

A la espera de tus comentarios, me depido.

Saludos:

Ricardo



Ricardo Burzaco Perez de Mendiola

Construccion de Red-ZTE Managed Services

Add: Ibaizabal Bidea, Edif. 226, Planta 0

Parque Tecnologico de Bizkaia, 48170 Zamudio (Bizkaia)

T: (+34) 946853823 - ext. 53823

M: +34 688615460

E: rburzaco@ztems.eu

www.zte.com.cn

ZONA DE ACTUACION



NC-20079-2B-5

ITSASERTZA

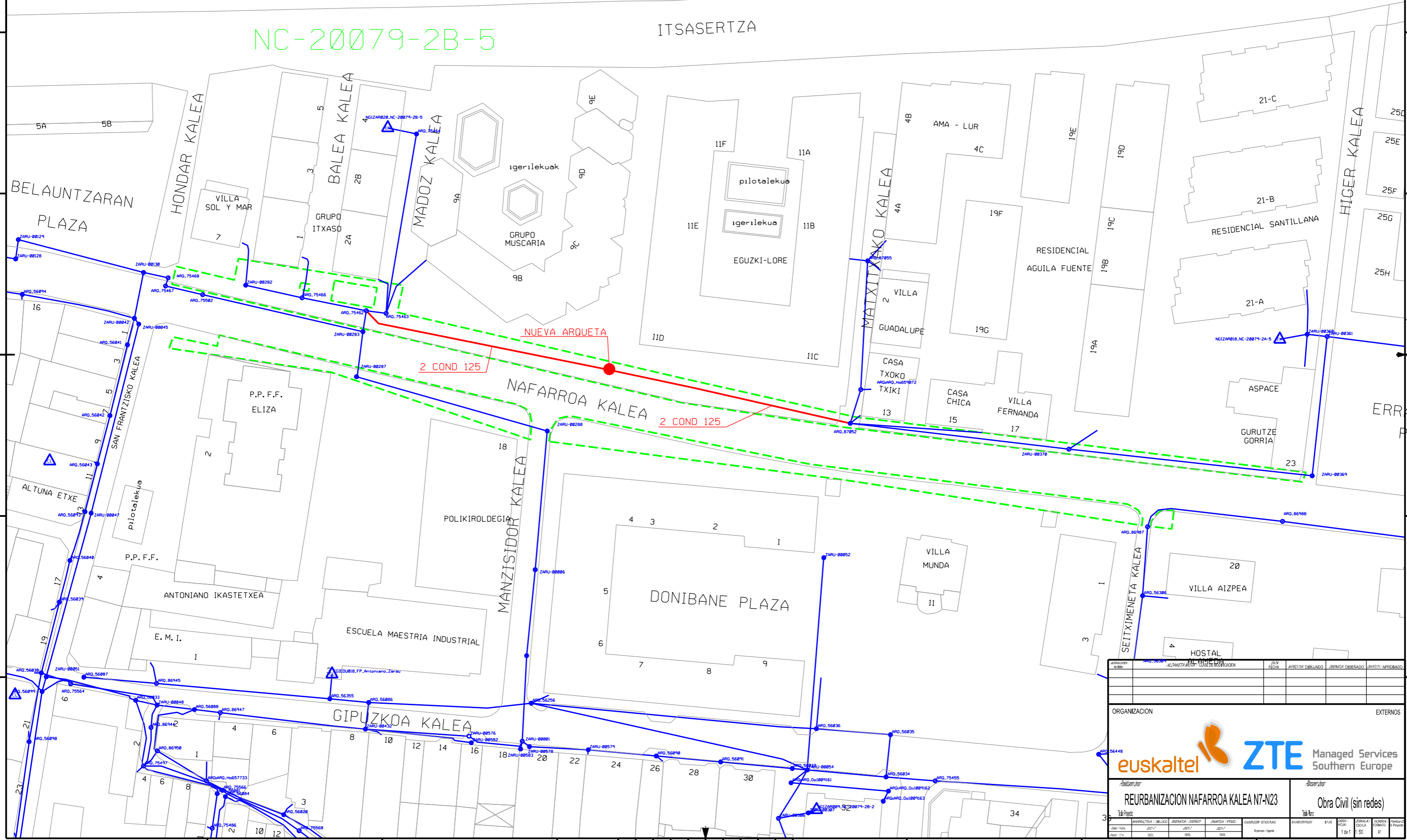

PROYECTO	REURBANIZACION NAFARROA KALEA N7-N23
ORGANIZACION	EXTERNOS
  ZTE Managed Services Southern Europe	
Obra Civil (sin redes)	

De: [Irene Arregi](#)
A: rburzaco@ztems.eu
Asunto: RE: Re:RV: REURBANIZACION ACERAS NAFARROA KALEA - ZARAUTZ-
Fecha: lunes, 07 de febrero de 2022 7:47:57
Archivos adjuntos: [image002.jpg](#)
[image003.jpg](#)

De acuerdo, por tanto, procederemos a eliminar del proyecto la canalización prevista.

Saludos

Irene Arregi



De: rburzaco@ztems.eu <rburzaco@ztems.eu>
Enviado el: lunes, 7 de febrero de 2022 7:40
Para: Irene Arregi <iarregi@zarautz.eus>
Asunto: Re:RV: REURBANIZACION ACERAS NAFARROA KALEA - ZARAUTZ-

Hola Irene:

Euskaltel NO va a continuar adelante con la canalización indicada en el proyecto.

Gracias:

Saludos:

Ricardo

Ricardo Burzaco Perez de Mendiola
Construccion de Red-ZTE Managed Services
Add: Ibaizabal Bidea, Edif. 226, Planta 0
Parque Tecnologicio de Bizkaia, 48170 Zamudio (Bizkaia)
T: (+34) 946853823 - ext. 53823
M: +34 688615460
E: rburzaco@ztems.eu
www.zte.com.cn

Original Mail

Sender: IreneArregi

To: ricardo burzaco perez de mendiola10287364;

Date: 2022/02/07 07:14

Subject: RV: REURBANIZACION ACERAS NAFARROA KALEA - ZARAUTZ-

Egun on Ricardo,

Habéis podido tratar el tema?

Tenemos que ir cerrando el proyecto y para ello necesitaría una respuesta por vuestra parte.

Espero noticias.

Saludos

Irene Arregi



De: Irene Arregi

Enviado el: jueves, 27 de enero de 2022 13:22

Para: rburzaco@ztems.eu

Asunto: REURBANIZACION ACERAS NAFARROA KALEA - ZARAUTZ-

Egun on Ricardo,

Tal y como te he comentado por teléfono, la ingeniería Asmatu me ha enviado el borrador del proyecto para su revisión.

He comprobado que han incluido la nueva canalización de telecomunicaciones solicitada por Euskaltel (adjunto planos).

Según presupuesto los trabajos para ejecutar la red solicitada ascendería aproximadamente a una cantidad de 13.000 €(IVA INCLUIDO)

Tal y como se ha procedido en otras ocasiones, dicho coste debería ser asumido por compañía, y para ello se procedería a la elaboración y firma de un convenio entre Euskaltel y Ayto.

Teniendo en cuenta lo expuesto, te agradecería me confirmaras lo antes posible si vais a asumir el coste indicado, de lo contrario eliminaríamos los trabajos descritos del proyecto.

Saludos

Irene Arregi



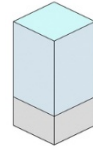

8.2. NORTEGAS

De: [Aizpea Mitxelena Azpiroz](#)
A: ["jnazabal@nortegas.es"](mailto:jnazabal@nortegas.es)
Asunto: CONSULTA CANALIZACIONES GAS NAFARROA KALEA, EN ZARAUTZ
Fecha: jueves, 01 de julio de 2021 15:51:17
Archivos adjuntos: [01-SITUACION Y EMPLAZAMIENTO-HOJA 01.pdf](#)
[02-ORTOFOTO-HOJA 01.pdf](#)
[04.4-SERVICIOS EXISTENTES GAS-HOJA 01.pdf](#)
[04.4-SERVICIOS EXISTENTES GAS-HOJA 02.pdf](#)
[image003.jpg](#)
[image004.png](#)

Arratsalde on,

Os escribimos desde la empresa Asmatu, en relación a un proyecto de reurbanización de Zarautz, concretamente en la calle Nafarroa Kalea.

Adjuntamos varios planos para indicar el emplazamiento de las obras, además de las redes de Gas existentes. La reurbanización se realizará dentro del límite indicado en discontinuo de color rojo.

Quisiéramos consultaros si veis necesario realizar alguna actuación en la zona.

Eskerrikasko eta ondo izan.



Aizpea Mitxelena Azpiroz
Zuatzu enpresa parkea
Parque empresarial Zuatzu
Francisco Grandmontagne kalea, 1.goa
Calle Francisco Grandmontagne nº1
Zurriola eraikina 2.go solairua, 7 lokala
Edificio Zurriola, 2ª planta, local 7
☎ Tlf: 943 31 73 00 📠 Faxe: 943 31 63 50
✉ E-maila : aizpea@asmatu.es
Web : <http://www.asmatu.es>
20018 Donostia-San Sebastian

Confidencialidad:

"La información contenida en este mensaje y/o archivo(s) adjunto(s), enviada desde ASMATU SLP, es confidencial/privilegiada y está destinada a ser leída sólo por la(s) persona(s) a la(s) que va dirigida. Le recordamos que sus datos han sido incorporados en el sistema de tratamiento de ASMATU SLP y que siempre y cuando se cumplan los requisitos exigidos por la normativa, usted podrá ejercer sus derechos de acceso, rectificación, limitación de tratamiento, supresión ("derecho al olvido"), portabilidad, oposición y revocación, en los términos que establece la normativa vigente y aplicable en materia de protección de datos, dirigiendo su petición a la dirección postal Fco Grandmontagne 1-2º loc.7 Edif.Zurriola,Plg.Zuatzu 20018, Donostia-San Sebastián (Gipuzkoa) o bien a través de correo electrónico administracion@asmatu.es. Si usted lee este mensaje y no es el destinatario señalado, el empleado o el agente responsable de entregar el mensaje al destinatario, o ha recibido esta comunicación por error, le informamos que está totalmente prohibida, y puede ser ilegal, cualquier divulgación, distribución o reproducción de esta comunicación, y le rogamos que nos lo notifique inmediatamente y nos devuelva el mensaje original a la dirección arriba mencionada. Gracias".

Konfidentzialtasuna:

Mezu honetan eta/edo atxikitutako artxibo-etan dagoen informazioa, ASMATU SLP-tik bidali dena, isilpekoa/privilegiatua da eta soil-soilik irakurtzaleari zuzenduta doa. Gogoratzten dizuegu zure datuak ASMATU SLP-ren tratamenduko sistemari gehitu zaizkiola eta eskatutako baldintzak betetzen diren bitartean, zuk egin ahal izango dezula sartzeko, zuzentzeko, kentzeko, eta mugatzeko eskubidea ("ahazterako eskubidea"), eramangarritasuna, oposizioa eta ezeztatzea, indarreko araudi aplikagarriak datu-babes kontuetan ezartzen dituen baldintzetan, eskaera Fco Grandmontagne 1-Edif.Zurriola,Plg.Zuatzu 2. loc.7 20018 Donostia-San Sebastián (Gipuzkoa) posta-helbidera, zein administracion@asmatu.es posta elektronikora zuzenduz.

Mezu hau irakurtzen baduzu eta ez bazara honen jasotzailea, enplegatua edo mezua hartzaileari entregatzeko agente arduraduna, edo akats batengatik komunikazioa jaso baduzu, jakinarazten dizugu erabat debekatua dagoela, eta ilegala izan ahal dala, komunikazio honen edozein dibulgazio, distribuzio edo erreproduzioa, eta lehen bai lehen jakinaraztea eta mezu originala goian agertzen den helbidera berbidaltzea eskatzen da. Eskerrik asko.

De: [Elixabet Asenjo Andueza](mailto:Elixabet.Asenjo.Andueza@nortegas.es)
A: aizpea@asmatu.es
Asunto: RV: CONSULTA CANALIZACIONES GAS NAFARROA KALEA, EN ZARAUTZ
Fecha: lunes, 05 de julio de 2021 11:12:56
Archivos adjuntos: [image003.jpg](#)
[image004.png](#)
[image001.png](#)
[image005.png](#)
[image006.jpg](#)
[01-SITUACION Y EMPLAZAMIENTO-HOJA 01.pdf](#)
[02-ORTOFOTO-HOJA 01.pdf](#)
[04.4-SERVICIOS EXISTENTES GAS-HOJA 01.pdf](#)
[04.4-SERVICIOS EXISTENTES GAS-HOJA 02.pdf](#)

Buenos días Aizpea,

Soy Eli de Expansión , Nortegas tiene pendiente de acometer a la altura del nº 6 de Nafarroa Kalea, por lo que veo en vuestros planos de servicios la obra no llega a este portal... si me lo puedes confirmar por favor para poder responderos definitivamente.

Muchas gracias.



Elisabet Asenjo Andueza
Expansión de Negocios Regulados
Técnico de Expansión
ANOETA-Polígono Industrial s/n
20270 ANOETA-GIPUZKOA
Teléfono Móvil: 690.624.158
www.nortegas.es

De: Jorge Nazabal Egues <jnazabal@nortegas.es>

Enviado el: viernes, 2 de julio de 2021 7:34

Para: Elixabet Asenjo Andueza <easenjo@nortegas.es>; Ernesto Perez Echeverria <ernesto.echeverria@nortegas.es>

Asunto: RV: CONSULTA CANALIZACIONES GAS NAFARROA KALEA, EN ZARAUTZ

Kaixo

Envían proyecto de reurbanización de Zarautz en la calle Nafarroa Kalea por si localizáis algún nuevo punto de suministro.

Gero arte

Jorge Nazabal Egues

Operación y Mantenimiento
Responsable Centros O&M Gipuzkoa y Araba
Pol Ind. Anoeta s/n
20270 Anoeta, Gipuzkoa
Teléfono Fijo: 943651341
Teléfono Móvil: 620520622 – Ext. 80539
www.nortegas.es

De: [Aizpea Mitxelena Azpiroz](#)
A: ["Elixabet Asenjo Andueza"](#)
Asunto: RE: CONSULTA CANALIZACIONES GAS NAFARROA KALEA, EN ZARAUTZ
Fecha: lunes, 12 de julio de 2021 13:41:31
Archivos adjuntos: [image002.png](#)
[image003.jpg](#)
[image006.jpg](#)
[image007.png](#)
[image008.png](#)
[image009.png](#)

Eguerdi on Eli,
Acabo de revisar el N°6 de Nafarroa Kalea, en Zarautz, y efectivamente queda fuera de nuestro ámbito de actuación.

Ondo izan.



Aizpea Mitxelena Azpiroz
Zuatzu enpresa parkea
Parque empresarial Zuatzu
Francisco Grandmontagne kalea, 1.goa
Calle Francisco Grandmontagne nº1
Zurriola eraikina 2.go solairua, 7 lokala
Edificio Zurriola, 2ª planta, local 7
☎ Tlf: 943 31 73 00 📠 Faxa: 943 31 63 50
✉ E-maila : aizpea@asmatu.es
Web : <http://www.asmatu.es>
20018 Donostia-San Sebastian

Confidencialidad:

"La información contenida en este mensaje y/o archivo(s) adjunto(s), enviada desde ASMATU SLP, es confidencial/privilegiada y está destinada a ser leída sólo por la(s) persona(s) a la(s) que va dirigida. Le recordamos que sus datos han sido incorporados en el sistema de tratamiento de ASMATU SLP y que siempre y cuando se cumplan los requisitos exigidos por la normativa, usted podrá ejercer sus derechos de acceso, rectificación, limitación de tratamiento, supresión ("derecho al olvido"), portabilidad, oposición y revocación, en los términos que establece la normativa vigente y aplicable en materia de protección de datos, dirigiendo su petición a la dirección postal Fco Grandmontagne 1-2º loc.7 Edif.Zurriola,Plg.Zuatzu 20018, Donostia-San Sebastián (Gipuzkoa) o bien a través de correo electrónico administracion@asmatu.es. Si usted lee este mensaje y no es el destinatario señalado, el empleado o el agente responsable de entregar el mensaje al destinatario, o ha recibido esta comunicación por error, le informamos que está totalmente prohibida, y puede ser ilegal, cualquier divulgación, distribución o reproducción de esta comunicación, y le rogamos que nos lo notifique inmediatamente y nos devuelva el mensaje original a la dirección arriba mencionada. Gracias".

Konfidentzialtasuna:

Mezu honetan eta/edo atxikitutako artxibo-etan dagoen informazioa, ASMATU SLP-tik bidali dena, isilpekoa/privilegiatua da eta soil-soilik irakurtzaleari zuzenduta doa. Gogoratzten dizuegu zure datuak ASMATU SLP-ren tratamenduko sistemari gehitu zaizkiola eta eskatutako baldintzak betetzen diren bitartean, zuk egin ahal izango dezula sartzeko, zuzentzeko, kentzeko, eta mugatzeko eskubidea ("ahazterako eskubidea"), eramangarritasuna, oposizioa eta ezeztatzea, indarreko araudi aplikagarriak datu-babes kontuetan ezartzen dituen baldintzetan, eskaera Fco Grandmontagne 1-Edif.Zurriola,Plg.Zuatzu 2. loc.7 20018 Donostia-San Sebastián (Gipuzkoa) posta-helbidera, zein administracion@asmatu.es posta elektronikora zuzenduz.

Mezu hau irakurtzen baduzu eta ez bazara honen jasotzailea, enplegatua edo mezua hartzaileari entregatzeko agente arduraduna, edo akats batengatik komunikazioa jaso baduzu, jakinarazten dizugu erabat debekatua dagoela, eta ilegala izan ahal dala, komunikazio honen edozein dibulgazio, distribuzio edo erreproduzioa, eta lehen bai lehen jakinaraztea eta mezu originala goian agertzen den helbidera berbidaltzea eskatzen da. Eskerrik asko.



Inprimatu ezinbestekoa bada soilik / No imprimir si no es necesario - Ingurumena zaindu / Respetar el medio ambiente

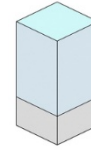

8.3. IBERDROLA

De: [Aizpea Mitxelena Azpiroz](mailto:Aizpea.Mitxelena.Azpiroz@asmatu.es)
A: ["imarting@iberdrola.es"](mailto:imarting@iberdrola.es)
Asunto: CONSULTA CANALIZACIONES IBERDROLA EN NAFARROA KALEA, ZARAUTZ
Fecha: jueves, 01 de julio de 2021 17:14:36
Archivos adjuntos: [image003.jpg](#)
[01-SITUACION Y EMPLAZAMIENTO-HOJA 01.pdf](#)
[02-ORTOFOTO-HOJA 01.pdf](#)
[04.3-SERVICIOS EXISTENTES ENERGIA EELCTRICA-HOJA 01.pdf](#)
[04.3-SERVICIOS EXISTENTES ENERGIA EELCTRICA-HOJA 02.pdf](#)
[image004.png](#)

Arratsalde on berriro ere,

Estamos trabajando en un nuevo proyecto de reurbanización en Zarautz, en este caso en Nafarroa Kalea.

Adjuntamos varios planos para indicar el emplazamiento de las obras, además de las redes existentes. La reurbanización se realizará dentro del límite indicado en discontinuo de color rojo. Quisiéramos consultaros si veis necesario realizar alguna actuación en la zona.

Eskerrikasko eta ondo izan.



Aizpea Mitxelena Azpiroz
Zuatzu empresa parkea
Parque empresarial Zuatzu
Francisco Grandmontagne kalea, 1.goa
Calle Francisco Grandmontagne nº1
Zurriola eraikina 2.go solairua, 7 lokala
Edificio Zurriola, 2ª planta, local 7
☎ Tlf: 943 31 73 00 📠 Faxa: 943 31 63 50
✉ E-maila : aizpea@asmatu.es
Web : <http://www.asmatu.es>
20018 Donostia-San Sebastian

Confidencialidad:

"La información contenida en este mensaje y/o archivo(s) adjunto(s), enviada desde ASMATU SLP, es confidencial/privilegiada y está destinada a ser leída sólo por la(s) persona(s) a la(s) que va dirigida. Le recordamos que sus datos han sido incorporados en el sistema de tratamiento de ASMATU SLP y que siempre y cuando se cumplan los requisitos exigidos por la normativa, usted podrá ejercer sus derechos de acceso, rectificación, limitación de tratamiento, supresión ("derecho al olvido"), portabilidad, oposición y revocación, en los términos que establece la normativa vigente y aplicable en materia de protección de datos, dirigiendo su petición a la dirección postal Fco Grandmontagne 1-2º loc.7 Edif.Zurriola,Plg.Zuatzu 20018, Donostia-San Sebastián (Gipuzkoa) o bien a través de correo electrónico administracion@asmatu.es. Si usted lee este mensaje y no es el destinatario señalado, el empleado o el agente responsable de entregar el mensaje al destinatario, o ha recibido esta comunicación por error, le informamos que está totalmente prohibida, y puede ser ilegal, cualquier divulgación, distribución o reproducción de esta comunicación, y le rogamos que nos lo notifique inmediatamente y nos devuelva el mensaje original a la dirección arriba mencionada. Gracias".

Konfidentzialtasuna:

Mezu honetan eta/edo atxikitutako artxibo-etan dagoen informazioa, ASMATU SLP-tik bidali dena, isilpekoa/privilegiatua da eta soil-soilik irakurtzaleari zuzenduta doa. Gogoratzin dizuegu zure datuak ASMATU SLP-ren tratamenduko sistemari gehitu zaizkiola eta eskatutako baldintzak betetzen diren bitartean, zuk egin ahal izango dezula sartzeko, zuzentzeko, kentzeko, eta mugatzeko eskubidea ("ahazterako eskubidea"), eramangarritasuna, oposizioa eta ezeztatzea, indarreko araudi aplikagarriak datu-babes kontuetan ezartzen dituen baldintzetan, eskaera Fco Grandmontagne 1-Edif.Zurriola,Plg.Zuatzu 2. loc.7 20018 Donostia-San Sebastián (Gipuzkoa) posta-helbidera, zein administracion@asmatu.es posta elektronikora zuzenduz. Mezu hau irakurtzen baduzu eta ez bazara honen jasotzailea, enplegatua edo mezua hartzaileari entregatzeko agente arduraduna, edo akats batengatik komunikazioa jaso baduzu, jakinarazten dizugu erabat debekatua dagoela, eta ilegala izan ahal dala, komunikazio honen edozein dibulgazio, distribuzio edo erreprodukzioa, eta lehen bai lehen jakinaraztea eta mezu originala goian agertzen den helbidera berbidaltzea eskatzen da. Eskerrik asko.



Inprimatu ezinbestekoa bada soilik / No imprimir si no es necesario - Ingurumena zaindu / Respetar el medio ambiente

De: Martin Gatón, Iñigo <imarting@iberdrola.es>
Enviado el: viernes, 26 de noviembre de 2021 13:02
Para: Aizpea Mitxelena Azpiroz
Asunto: RE: EXTERNAL:RE: CONSULTA CANALIZACIONES IBERDROLA EN NAFARROA KALEA, ZARAUTZ

Egunon Aizpea,

Sobre el plano eléctrico que me pasaste te marco en rojo los tramos de canalización donde añadiríamos tubos. La ubicación de la arqueta que marco en verde no es exacta, pero ya se entiende. En principio, con 3 tubos de 160 sería suficiente, pero no es una exigencia. Se metería lo que cupiera, en función del encaje con el resto de servicios.º



Ayer hable con Irune y me confirmó que se formalizaría mediante un convenio. Por lo tanto no me queda otra que dejar todo esto unos días en stand-by para involucrar a mi jefatura. La semana que viene espero tener algo más concreto.

Saludos.



Íñigo Martín Gatón
Sector Gipuzkoa Este

i-DE, Redes Eléctricas Inteligentes, S.A.U
Región Norte
Mikeletegi 1-3 (Pol. Miramón)
20009 Donostia/San Sebastián
Tel.: 74232 / 646749325

Internal Use

De: Aizpea Mitxelena Azpiroz <aizpea@asmatu.es>

Enviado el: viernes, 26 de noviembre de 2021 10:17

Para: Martin Gatón, Íñigo <imarting@iberdrola.es>

Asunto: EXTERNAL:RE: CONSULTA CANALIZACIONES IBERDROLA EN NAFARROA KALEA, ZARAUTZ

Egun on Íñigo,

Te escribo en relación a la conversación telefónica que mantuvimos ayer.

¿Has podido definir las actuaciones que os interesa realizar en Nafarroa Kalea, en Zarautz?

Te agradecería me enviaras por correo y con un plano para poder justificarlo.

Mila esker eta ondo izan.



Aizpea Mitxelena Azpiroz

Zuatzu empresa parkea

Parque empresarial Zuatzu

Francisco Grandmontagne kalea, 1.goa

Calle Francisco Grandmontagne nº1

Zurriola eraikina 2.go solairua, 7 lokala

Edificio Zurriola, 2ª planta, local 7

Tlf: 943 31 73 00 Faxe: 943 31 63 50

E-maila : aizpea@asmatu.es

Web : <http://www.asmatu.es>

20018 Donostia-San Sebastian

Confidencialidad:

"La información contenida en este mensaje y/o archivo(s) adjunto(s), enviada desde ASMATU SLP, es confidencial/privilegiada y está destinada a ser leída sólo por la(s) persona(s) a la(s) que va dirigida. Le recordamos que sus datos han sido incorporados en el sistema de tratamiento de ASMATU SLP y que siempre y cuando se cumplan los requisitos exigidos por la normativa, usted podrá ejercer sus derechos de acceso, rectificación, limitación de tratamiento, supresión ("derecho al olvido"), portabilidad, oposición y revocación, en los términos que establece la normativa vigente y aplicable en materia de protección de datos, dirigiendo su petición a la dirección postal Fco Grandmontagne 1-2º loc.7 Edif.Zurriola,Plg.Zuatzu 20018, Donostia-San Sebastián (Gipuzkoa) o bien a través de correo electrónico administracion@asmatu.es.

De: [Martin_Gaton_Inigo](#)
A: [Aizpea_Mikelena_Azpiroz](#)
Cc: [Aribas_Iraola_Joseba](#); [GOÑI GAZTELU, ESTIBALIZ](#); [García De La Piedad_Arantxa](#)
Asunto: RE: EXTERNAL:RE: CONSULTA CANALIZACIONES IBERDROLA EN NAFARROA KALEA, ZARAUZ
Fecha: Jueves, 23 de diciembre de 2021 14:14:30
Archivos adjuntos: [imgae008.png](#)
[imgae009.jpg](#)
[imgae010.png](#)
[imgae001.png](#)
[Nafarroa zarautz.IDE.png](#)

Egun on Aizpea,

Tal como hemos hablado hoy, te paso nuestras necesidades en el ámbito de la obra prevista (ver imagen adjunta):

- Entre puntos 1-2: **3TPC 160** sustituyendo los tubos vacíos, si los hubiera. Se mantienen los existentes que estén cableados.
- Entre puntos 2-3: **2TPC 160 + 2 TPC 200 + tributo** sustituyendo los tubos vacíos, si los hubiera. Se mantienen los existentes que estén cableados.
- Entre puntos 3-4: **2TPC 160 + 2 TPC 200 + tributo** sustituyendo los tubos vacíos. Se mantienen los existentes que estén cableados. Se ejecutará una arqueta cada 40-50m.

Se cumplirán la normas Iberdrola (NI) referentes a líneas subterráneas.

Quedamos pendientes de conocer los términos económicos del convenio.

Te paso también, como me has solicitado, nuestra valoración de la colocación de una arqueta normalizada de tipo M2 (marco de 700mmx700mm):

Perfil	Grupo	Descripción	Año	Mes	Cantidad	UMB	Importe	Mon.	
UUC-		COLOCACION MARCO M2/TAPA							
CS	43-176	T2 O M2C/T2C	2021	12	1	UD	196,9	EUR	
UBMO	43-038	ARQUETA REGIST. IN SITU.							
		CALZADA/JARD/ACERA	2021	12	1	UD	374,83	EUR	
							Total	571,73	EUR

Seguimos en contacto, Aizpea. Eguberri on!



Inigo Martin Gatón
Sector Gipuzkoa Este

i-DE, Redes Eléctricas Inteligentes, S.A.U
Región Norte
Mikeletegi 1-3 (Pol. Miramón)
20009 Donostia/San Sebastián
Tel.: 74232 / 646749325

Internal Use

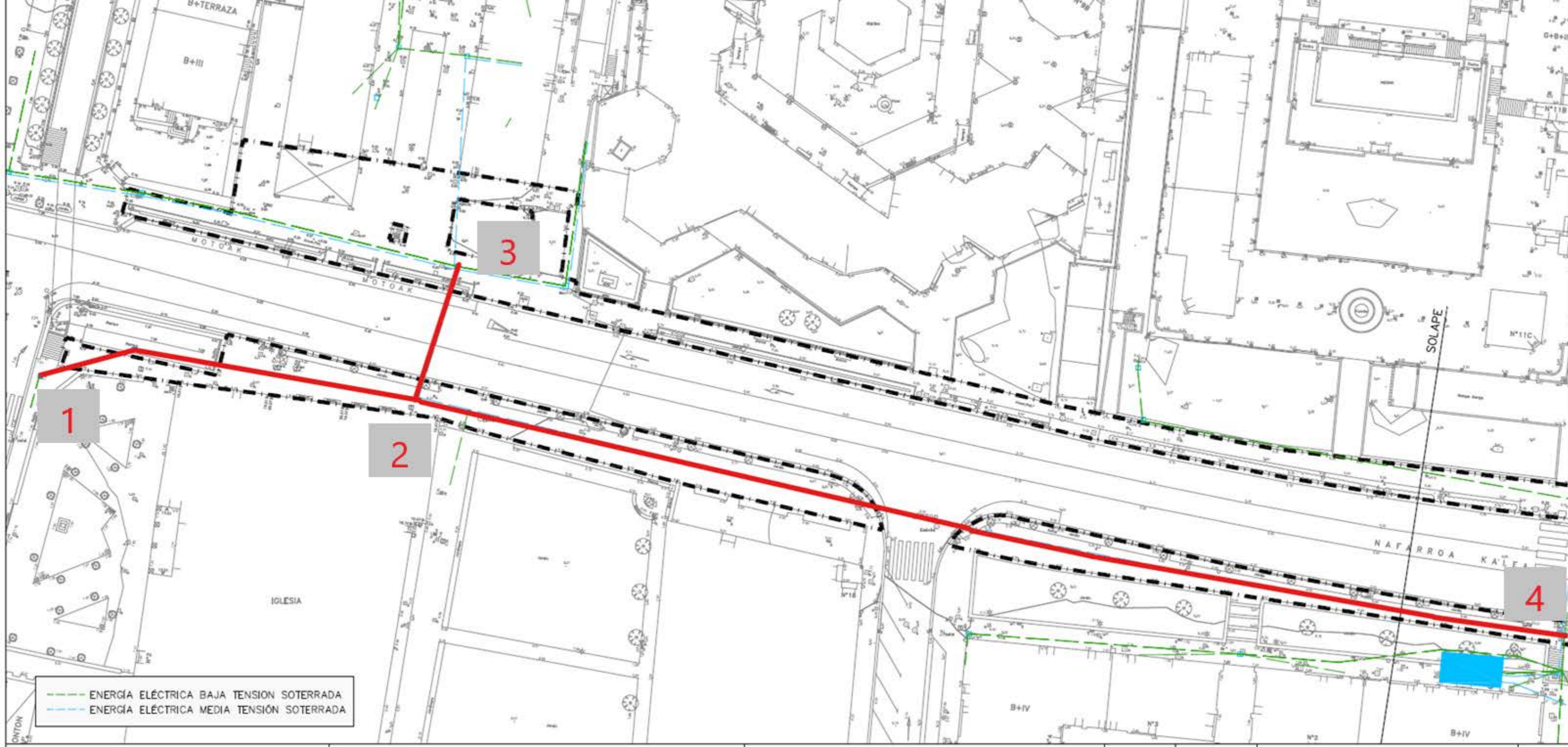

De: [Martin Gatón - Ifigo](mailto:Martin.Gaton@ifigo.com)
A: [Irune Arregi](mailto:Irune.Arregi@iberdrola.es)
Cc: [Sara Torres La Puente - Argenta](mailto:Sara.Torres@iberdrola.es)
Asunto: RE: REURBANIZACIÓN ACERAS NAFARROA KALEA - ZARAUZ-
Fecha: martes, 08 de febrero de 2022 14:25:30
Archivos adjuntos: [img4006.png](#)
[img4007.png](#)
[img4008.png](#)

Egun on Irune,

Finalmente la canalización que ampliaríamos se reduce al cruce de carretera y lo que va hacia el oeste. Te marco en amarillo lo que ELIMINAMOS respecto a la primera solicitud:

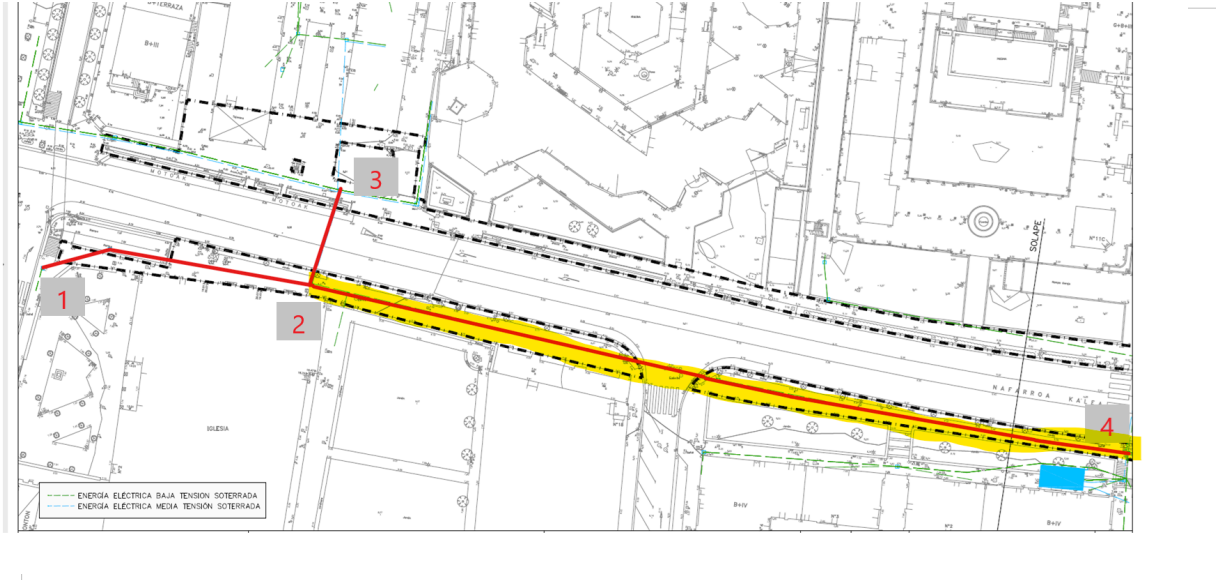

Saludos.



Ifigo Martin Gatón
Sector Gipuzkoa Este
I-DE. Redes Eléctricas Inteligentes, S.A.U
Región Norte
Mákeloegi 1-3 (Pol. Miramón)
20090 Donostia/San Sebastián
Tel.: 74232 / 646749325

Internal Use

De: Irune Arregi <iraregi@zarauz.eus>
Enviado el: Jueves, 27 de enero de 2022 12:45
Para: Martin Gatón, ifigo <imaring@iberdrola.es>
Asunto: EXTERNAL-REURBANIZACIÓN ACERAS NAFARROA KALEA - ZARAUZ-

Egun on Ifigo,
Tal y como te he comentado por teléfono, la ingeniería Asmatu me ha enviado el borrador del proyecto para su revisión. He comprobado que han incluido la nueva canalización de energía eléctrica solicitada por Iberdrola (adjunto planos).

Este es el capítulo del presupuesto que recoge las distintas partidas.

DESCRIPCIÓN DE LA PARTIDA	UNIDAD	CANTIDAD	PRECIO UNITARIO	PRECIO GLOBAL
1. Instalación de la nueva canalización				
1.1. Instalación de la nueva canalización más de 5 metros en todo tipo de terreno, sobre canal de hormigón (M 20).	m	35,00	30,00	1.050,00
1.2. Instalación de la nueva canalización en todo tipo de terreno, sobre canal de hormigón (M 20), en tramos de longitud inferior a 5 metros, en función de la excavación, según norma de la compañía suministradora, sin incluir cable, incluye acondicionamiento de suelo en todo tipo de terreno a raso, corte de bordes, limpieza, colocación, medida de obra y medidas auxiliares. Incluye carga y transporte de materiales a lugar de empleo y voladura, transporte en camión, transporte de materiales con el vehículo propio del contratista.	m	20,00	30,00	600,00
1.3. Instalación de la nueva canalización en todo tipo de terreno, sobre canal de hormigón (M 20), en tramos de longitud inferior a 5 metros, en función de la excavación, según norma de la compañía suministradora, sin incluir cable, incluye acondicionamiento de suelo en todo tipo de terreno a raso, corte de bordes, limpieza, colocación, medida de obra y medidas auxiliares. Incluye carga y transporte de materiales a lugar de empleo y voladura, transporte en camión, transporte de materiales con el vehículo propio del contratista.	m	20,00	100,00	2.000,00
1.4. Instalación de la nueva canalización en todo tipo de terreno, sobre canal de hormigón (M 20), en tramos de longitud inferior a 5 metros, en función de la excavación, según norma de la compañía suministradora, sin incluir cable, incluye acondicionamiento de suelo en todo tipo de terreno a raso, corte de bordes, limpieza, colocación, medida de obra y medidas auxiliares. Incluye carga y transporte de materiales a lugar de empleo y voladura, transporte en camión, transporte de materiales con el vehículo propio del contratista.	m	95,00	140,00	13.300,00
2. Instalación de la nueva canalización en todo tipo de terreno, sobre canal de hormigón (M 20), en tramos de longitud inferior a 5 metros, en función de la excavación, según norma de la compañía suministradora, sin incluir cable, incluye acondicionamiento de suelo en todo tipo de terreno a raso, corte de bordes, limpieza, colocación, medida de obra y medidas auxiliares. Incluye carga y transporte de materiales a lugar de empleo y voladura, transporte en camión, transporte de materiales con el vehículo propio del contratista.				
3. Instalación de la nueva canalización en todo tipo de terreno, sobre canal de hormigón (M 20), en tramos de longitud inferior a 5 metros, en función de la excavación, según norma de la compañía suministradora, sin incluir cable, incluye acondicionamiento de suelo en todo tipo de terreno a raso, corte de bordes, limpieza, colocación, medida de obra y medidas auxiliares. Incluye carga y transporte de materiales a lugar de empleo y voladura, transporte en camión, transporte de materiales con el vehículo propio del contratista.				
4. Instalación de la nueva canalización en todo tipo de terreno, sobre canal de hormigón (M 20), en tramos de longitud inferior a 5 metros, en función de la excavación, según norma de la compañía suministradora, sin incluir cable, incluye acondicionamiento de suelo en todo tipo de terreno a raso, corte de bordes, limpieza, colocación, medida de obra y medidas auxiliares. Incluye carga y transporte de materiales a lugar de empleo y voladura, transporte en camión, transporte de materiales con el vehículo propio del contratista.				
5. Instalación de la nueva canalización en todo tipo de terreno, sobre canal de hormigón (M 20), en tramos de longitud inferior a 5 metros, en función de la excavación, según norma de la compañía suministradora, sin incluir cable, incluye acondicionamiento de suelo en todo tipo de terreno a raso, corte de bordes, limpieza, colocación, medida de obra y medidas auxiliares. Incluye carga y transporte de materiales a lugar de empleo y voladura, transporte en camión, transporte de materiales con el vehículo propio del contratista.				
6. Instalación de la nueva canalización en todo tipo de terreno, sobre canal de hormigón (M 20), en tramos de longitud inferior a 5 metros, en función de la excavación, según norma de la compañía suministradora, sin incluir cable, incluye acondicionamiento de suelo en todo tipo de terreno a raso, corte de bordes, limpieza, colocación, medida de obra y medidas auxiliares. Incluye carga y transporte de materiales a lugar de empleo y voladura, transporte en camión, transporte de materiales con el vehículo propio del contratista.				
7. Instalación de la nueva canalización en todo tipo de terreno, sobre canal de hormigón (M 20), en tramos de longitud inferior a 5 metros, en función de la excavación, según norma de la compañía suministradora, sin incluir cable, incluye acondicionamiento de suelo en todo tipo de terreno a raso, corte de bordes, limpieza, colocación, medida de obra y medidas auxiliares. Incluye carga y transporte de materiales a lugar de empleo y voladura, transporte en camión, transporte de materiales con el vehículo propio del contratista.				
8. Instalación de la nueva canalización en todo tipo de terreno, sobre canal de hormigón (M 20), en tramos de longitud inferior a 5 metros, en función de la excavación, según norma de la compañía suministradora, sin incluir cable, incluye acondicionamiento de suelo en todo tipo de terreno a raso, corte de bordes, limpieza, colocación, medida de obra y medidas auxiliares. Incluye carga y transporte de materiales a lugar de empleo y voladura, transporte en camión, transporte de materiales con el vehículo propio del contratista.				
9. Instalación de la nueva canalización en todo tipo de terreno, sobre canal de hormigón (M 20), en tramos de longitud inferior a 5 metros, en función de la excavación, según norma de la compañía suministradora, sin incluir cable, incluye acondicionamiento de suelo en todo tipo de terreno a raso, corte de bordes, limpieza, colocación, medida de obra y medidas auxiliares. Incluye carga y transporte de materiales a lugar de empleo y voladura, transporte en camión, transporte de materiales con el vehículo propio del contratista.				
10. Instalación de la nueva canalización en todo tipo de terreno, sobre canal de hormigón (M 20), en tramos de longitud inferior a 5 metros, en función de la excavación, según norma de la compañía suministradora, sin incluir cable, incluye acondicionamiento de suelo en todo tipo de terreno a raso, corte de bordes, limpieza, colocación, medida de obra y medidas auxiliares. Incluye carga y transporte de materiales a lugar de empleo y voladura, transporte en camión, transporte de materiales con el vehículo propio del contratista.				
TOTAL ÍTEM 1				23.950,00

Los 36.162,56 € son PEM (presupuesto de ejecución material) y a la misma hay que sumarle el 13 % de gastos generales, 6 % de beneficio industrial y el 21% del IVA, con lo que ascendería a un total de 52.000 € (IVA INCLUIDO)

Como ya hemos comentado con anterioridad, dicho coste debería ser asumido por Iberdrola, y para ello se procedería a la elaboración y firma de un convenio entre Iberdrola y Ayto.

Teniendo en cuenta lo expuesto, te agradecería me confirmaras lo antes posible si vais a asumir el coste indicado, de lo contrario eliminaríamos los trabajos descritos del proyecto.

Saludos

Irune Arregi



Por favor, piense en el medio ambiente antes de imprimir este mensaje.
Si usted recibe por error este mensaje, por favor notifíquelo a su remitente y borrar inmediatamente tanto el mensaje como cualquier archivo o copia del mismo, ya que contiene información confidencial dirigida exclusivamente a su destinatario y cuya difusión o divulgación a terceros están prohibidos por lo que pudiendo dar lugar a responsabilidades civiles y/o penales. Las ideas contenidas en este mensaje son exclusivas de su(s) autor(es) y no representan necesariamente el criterio de I-DE Redes Eléctricas Inteligentes, S.A.U. ni de otras sociedades de su grupo. Ni I-DE Redes Eléctricas Inteligentes, S.A.U. ni ninguna sociedad de su grupo garantiza la integridad, seguridad y correcta recepción de este mensaje. ni se responsabiliza de los posibles perjuicios de cualquier naturaleza derivados de la captura de datos, virus informáticos o manipulaciones efectuadas por terceros.

Por favor, consider the environment before printing this email.
If you have received this message in error, please notify the sender and immediately delete this message and any attachment hereto and/or copy thereof, as such message contains confidential information intended solely for the individual or entity to whom it is addressed. The use or disclosure of such information to third parties is prohibited by law and may give rise to civil or criminal liability. The views presented in this message are solely those of the author(s) and do not necessarily represent the opinion of I-DE Redes Eléctricas Inteligentes, S.A.U. or any company of its group. Neither I-DE Redes Eléctricas Inteligentes, S.A.U. nor any company of its group guarantees the integrity, security or proper receipt of this message. Likewise, neither I-DE Redes Eléctricas Inteligentes, S.A.U. nor any company of its group accepts any liability whatsoever for any possible damages arising from, or in connection with, data interception, software viruses or manipulations by third parties.

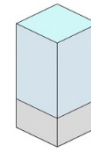

8.4. JAZZTEL

De: [Aizpea Mitxelena Azpiroz](#)
A: ["info@jazztel.com"](mailto:info@jazztel.com)
Asunto: CONSULTA CANALIZACIONES JAZZTEL EN NAFARROA KALEA, ZARAUTZ (GIPUZKOA)
Fecha: jueves, 01 de julio de 2021 16:09:59
Archivos adjuntos: [01-SITUACION Y EMPLAZAMIENTO-HOJA 01.pdf](#)
[02-ORTOFOTO-HOJA 01.pdf](#)
[04.5-SERVICIOS EXISTENTES TELECOMUNICACIONES-HOJA 01.pdf](#)
[04.5-SERVICIOS EXISTENTES TELECOMUNICACIONES-HOJA 02.pdf](#)
[image001.png](#)
[image002.jpg](#)

Buenas tardes,

Os escribimos desde la empresa de ingeniería Asmatu S.L.P., en relación a un Proyecto de Reurbanización que tenemos que redactar en Zarautz (Gipuzkoa), concretamente en la calle Nafarroa Kalea.

Adjuntamos varios planos para indicar el emplazamiento de las obras, además de las redes de Jazztel existentes. La reurbanización se realizará dentro del límite indicado en discontinuo de color rojo.

Quisiéramos consultaros si veis necesario realizar alguna actuación en la zona.

Eskerrikasko eta ondo izan.



Aizpea Mitxelena Azpiroz
Zuatzu enpresa parkea
Parque empresarial Zuatzu
Francisco Grandmontagne kalea, 1.goa
Calle Francisco Grandmontagne nº1
Zurriola eraikina 2.go solairua, 7 lokala
Edificio Zurriola, 2ª planta, local 7
☎ Tlf: 943 31 73 00 📠 Faxe: 943 31 63 50
✉ E-maila : aizpea@asmatu.es
Web : <http://www.asmatu.es>
20018 Donostia-San Sebastian

Confidencialidad:

"La información contenida en este mensaje y/o archivo(s) adjunto(s), enviada desde ASMATU SLP, es confidencial/privilegiada y está destinada a ser leída sólo por la(s) persona(s) a la(s) que va dirigida. Le recordamos que sus datos han sido incorporados en el sistema de tratamiento de ASMATU SLP y que siempre y cuando se cumplan los requisitos exigidos por la normativa, usted podrá ejercer sus derechos de acceso, rectificación, limitación de tratamiento, supresión ("derecho al olvido"), portabilidad, oposición y revocación, en los términos que establece la normativa vigente y aplicable en materia de protección de datos, dirigiendo su petición a la dirección postal Fco Grandmontagne 1-2º loc.7 Edif.Zurriola,Plg.Zuatzu 20018, Donostia-San Sebastián (Gipuzkoa) o bien a través de correo electrónico administracion@asmatu.es. Si usted lee este mensaje y no es el destinatario señalado, el empleado o el agente responsable de entregar el mensaje al destinatario, o ha recibido esta comunicación por error, le informamos que está totalmente prohibida, y puede ser ilegal, cualquier divulgación, distribución o reproducción de esta comunicación, y le rogamos que nos lo notifique inmediatamente y nos devuelva el mensaje original a la dirección arriba mencionada. Gracias".

Konfidentzialtasuna:

Mezu honetan eta/edo atxikitutako artxibo-etan dagoen informazioa, ASMATU SLP-tik bidali dena, isilpekoa/privilegiatua da eta soil-soilik irakurtzaleari zuzenduta doa. Gogoratzten dizuegu zure datuak ASMATU SLP-ren tratamenduko sistemari gehitu zaizkiola eta eskatutako baldintzak betetzen diren bitartean, zuk egin ahal izango dezula sartzeko, zuzentzeko, kentzeko, eta mugatzeko eskubidea ("ahazterako eskubidea"), eramangarritasuna, oposizioa eta ezeztatzea, indarreko araudi aplikagarriak datu-babes kontuetan ezartzen dituen baldintzetan, eskaera Fco Grandmontagne 1-Edif.Zurriola,Plg.Zuatzu 2. loc.7 20018 Donostia-San Sebastián (Gipuzkoa) posta-helbidera, zein administracion@asmatu.es posta elektronikora zuzenduz.

Mezu hau irakurtzen baduzu eta ez bazara honen jasotzailea, enplegatua edo mezua hartzaileari entregatzeko agente arduraduna, edo akats batengatik komunikazioa jaso baduzu, jakinarazten dizugu erabat debekatua dagoela, eta ilegala izan ahal dala, komunikazio honen edozein dibulgazio, distribuzio edo erreproduzioa, eta lehen bai lehen jakinaraztea eta mezu originala goian agertzen den helbidera berbidaltzea eskatzen da. Eskerrik asko.

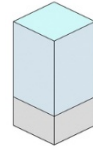

8.5. TELEFÓNICA

De: [Aizpea Mitxelena Azpiroz](mailto:Aizpea.Mitxelena.Azpiroz@telefonica.com)
A: ["variaciones_y_asesoramientos@telefonica.com"](mailto:variaciones_y_asesoramientos@telefonica.com)
Asunto: CONSULTA CANALIZACIONES TELEFÓNICA NAFARROA KALEA, EN ZARAUTZ
Fecha: jueves, 01 de julio de 2021 15:34:38
Archivos adjuntos: [01-SITUACION Y EMPLAZAMIENTO-HOJA 01.pdf](#)
[02-ORTOFOTO-HOJA 01.pdf](#)
[04.5-SERVICIOS EXISTENTES TELECOMUNICACIONES-HOJA 01.pdf](#)
[04.5-SERVICIOS EXISTENTES TELECOMUNICACIONES-HOJA 02.pdf](#)
[image001.png](#)
[image002.jpg](#)

Arratsalde on,

Os escribimos desde la empresa Asmatu, en relación a un proyecto de reurbanización de Zarautz, concretamente en la calle Nafarroa Kalea.

Adjuntamos varios planos para indicar el emplazamiento de las obras, además de las redes de Telefónica existentes. La reurbanización se realizará dentro del límite indicado en discontinuo de color rojo.

Quisiéramos consultaros si veis necesario realizar alguna actuación en la zona.

Eskerrikasko eta ondo izan.



Aizpea Mitxelena Azpiroz
Zuatzu empresa parkea
Parque empresarial Zuatzu
Francisco Grandmontagne kalea, 1.goa
Calle Francisco Grandmontagne nº1
Zurriola eraikina 2.go solairua, 7 lokala
Edificio Zurriola, 2ª planta, local 7
☎ Tlf: 943 31 73 00 📠 Faxa: 943 31 63 50
✉ E-maila : aizpea@asmatu.es
Web : <http://www.asmatu.es>
20018 Donostia-San Sebastian

Confidencialidad:

"La información contenida en este mensaje y/o archivo(s) adjunto(s), enviada desde ASMATU SLP, es confidencial/privilegiada y está destinada a ser leída sólo por la(s) persona(s) a la(s) que va dirigida. Le recordamos que sus datos han sido incorporados en el sistema de tratamiento de ASMATU SLP y que siempre y cuando se cumplan los requisitos exigidos por la normativa, usted podrá ejercer sus derechos de acceso, rectificación, limitación de tratamiento, supresión ("derecho al olvido"), portabilidad, oposición y revocación, en los términos que establece la normativa vigente y aplicable en materia de protección de datos, dirigiendo su petición a la dirección postal Fco Grandmontagne 1-2º loc.7 Edif.Zurriola,Plg.Zuatzu 20018, Donostia-San Sebastián (Gipuzkoa) o bien a través de correo electrónico administracion@asmatu.es. Si usted lee este mensaje y no es el destinatario señalado, el empleado o el agente responsable de entregar el mensaje al destinatario, o ha recibido esta comunicación por error, le informamos que está totalmente prohibida, y puede ser ilegal, cualquier divulgación, distribución o reproducción de esta comunicación, y le rogamos que nos lo notifique inmediatamente y nos devuelva el mensaje original a la dirección arriba mencionada. Gracias".

Konfidentzialtasuna:

Mezu honetan eta/edo atxikitutako artxibo-etan dagoen informazioa, ASMATU SLP-tik bidali dena, isilpekoa/privilegiatua da eta soil-soilik irakurtzaleari zuzenduta doa. Gogoratzten dizuegu zure datuak ASMATU SLP-ren tratamenduko sistemari gehitu zaizkiola eta eskatutako baldintzak betetzen diren bitartean, zuk egin ahal izango dezula sartzeko, zuzentzeko, kentzeko, eta mugatzeko eskubidea ("ahazterako eskubidea"), eramangarritasuna, oposizioa eta ezeztatzea, indarreko araudi aplikagarriak datu-babes kontuetan ezartzen dituen baldintzetan, eskaera Fco Grandmontagne 1-Edif.Zurriola,Plg.Zuatzu 2. loc.7 20018 Donostia-San Sebastián (Gipuzkoa) posta-helbidera, zein administracion@asmatu.es posta elektronikora zuzenduz. Mezu hau irakurtzen baduzu eta ez bazara honen jasotzailea, enplegatua edo mezu hartzaileri entregatzeko agente arduraduna, edo akats batengatik komunikazioa jaso baduzu, jakinarazten dizugu erabat debekatua dagoela, eta ilegala izan ahal dala, komunikazio honen edozein dibulgazio, distribuzio edo erreproduzioa, eta lehen bai lehen jakinaraztea eta mezu originala goian agertzen den helbidera berbidaltzea eskatzen da. Eskerrik asko.

De: [TE_VARIACIONES_Y_ASESORAMIENTOS](#)
A: ajpsa@telefonica.es
Cc: [TE_VARIACIONES_Y_ASESORAMIENTOS](#)
Asunto: CUIPLUZKA - CONSULTA CANALIZACIONES TELEFONICA NAFARROA KALEA, EN ZARAUZ
Fecha: viernes, 02 de julio de 2021 7:53:23
Archivos adjuntos: [image001.png](#)
[image002.png](#)
[image003.png](#)
[01-SITUACION Y EMPLAZAMIENTO-HOJA 01.pdf](#)
[02-DETALLE FOTO-HOJA 01.pdf](#)
[04-SERVICIOS EXISTENTES TELECOMUNICACIONES-HOJA 01.pdf](#)
[05-SERVICIOS EXISTENTES TELECOMUNICACIONES-HOJA 02.pdf](#)

Muy Sr. mío:

En relación con su escrito solicitando información sobre las infraestructuras actuales titularidad de Telefónica de España S.A.U. en el entorno del proyecto que nos solicita, le informamos que dicha información se encuentra accesible a través de la plataforma detallada abajo y por tanto no será facilitada a través de otro medio. (Les recordamos que es obligación del promotor de estas obras la identificación de los servicios afectados)

Si el objeto de su solicitud es respecto a la previsión de obras en una zona ya urbanizada y en la que están planeando reformas urbanísticas, le indicamos que, en principio, no tenemos prevista la realización de obras en el ámbito de la zona indicada, salvo que tengamos solicitada la licencia urbanística de obra para su ejecución.

En caso de que, una vez consultada en la citada plataforma la posible afección a la infraestructura propiedad de Telefónica de España S.A.U. sus técnicos concluyan que es necesario o señalar sobre el terreno el trazado por el que discurren dichas infraestructuras, o realizar replanteo con visita, le rogamos solicite con una antelación mínima de 48 horas llamando al 900 111 002 y cuando la locución solicite el número de teléfono en avería volver a marcar 900 111 002 para que la llamada sea atendida por un agente. En esta llamada se debe indicar explícitamente que solicitan generar un BOLETÍN DE SEÑALIZACIÓN.

Informarles que si se trata de solicitar la variación de esos servicios afectados, les rogamos nos hagan llegar el proyecto propuesto por su ingeniería y datos de la promotora a este mismo buzón de correo. En caso de ser el promotor un Organismo Oficial, incluyan también la petición oficial para acometer estas obras por nuestra parte.

PLATAFORMAS:

- Todo el territorio nacional -> Inkolan - <https://www.inkolan.com/>
- Navarra -> PCCS Portal Coordinación de Canalizaciones Subterráneas - <https://pccs.tracasa.es/>
- Cataluña -> eWise - <https://www.ewise.es/>

Saludos

YOLANDA A.U.
Variaciones Norte | Telefónica
Email
variaciones_y_asesoramientos@telefonica.com

