



Gipuzkoako Ur Kontsortzioa
Gipuzkoako Urak

OBRA

HORNIDURA BERRITZEA ASOLA-IGARTZAN

-

RENOVACION ABASTECIMIENTO ASOLA-IGARTZA

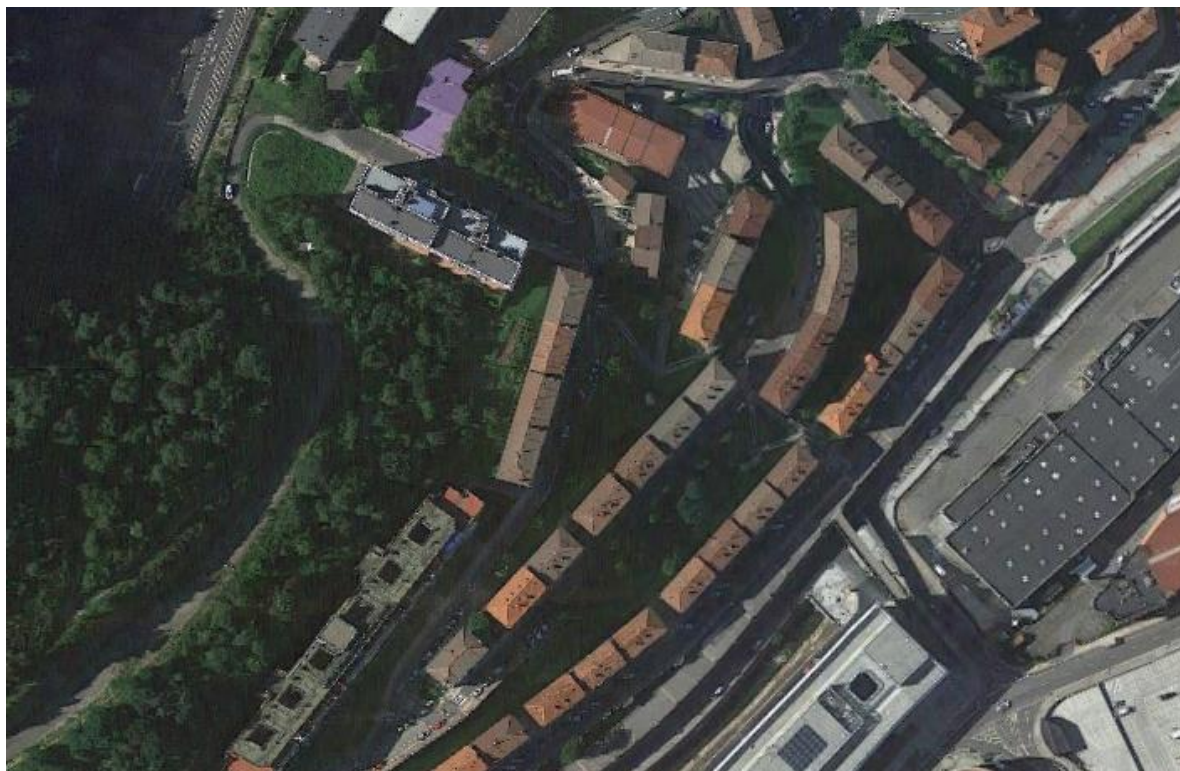

EIBAR

OCTUBRE - 2020 - URRIA



PROIEKTUA OSATZEN DUTEN DOKUMENTUAK

Proiektua ondorengo dokumentuez osatua dago:

1º MEMORIA

Memoria

1. Eranskina: Oinarrizko Segurtasun eta Osasun Azterlana
2. Eranskina: Eragindako Zerbitzuak
3. Eranskina: Hondakinen Kudeaketa Azterlana

2º PLANOAK

3º BALDINTZA TEKNIKO BEREZIEN AGIRIA

4º AURREKONTUA

DOCUMENTOS QUE COMPONEN EL PROYECTO

El presente documento consta de los siguientes documentos:

1º MEMORIA

Memoria

- Anejo nº 1.- Estudio Básico de Seguridad y Salud
- Anejo nº 2.- Servicios Afectados
- Anejo nº 3.- Estudio de gestión de residuos.

2º PLANOS

3º: PLIEGO DE PRESCRIPCIONES TÉCNICAS PARTICULARES

4º PRESUPUESTO

Donostia, 2020ko urria / Donostia, octubre de 2020

Gipuzkoako Ur Kontsortzioa

Gipuzkoako Urak, S.A.



MEMORIA

UR HORNIDURA BERRITZEA ASOLA-IGARTZAN

EIBAR



AURKIBIDEA

Orria

1.1 AURREKARIAK ETA PROIEKTUAREN XEDEA.....	3
1.2 OBREN DESKRIBAPENA	3
1.3 LURSAILEN ERABILGARRITASUNA	4
1.4 UREZTATZE AHOEN ETA SUTE AHOEN INSTALAKUNTZA	5
1.5 LANEN PLANGINTZA.....	5
1.6 AURREKONTUA.....	5
1.7 OINARRIZKO SEGURTASUN ETA OSASUN AZTERLANA	5
1.8 HONDAKINEN KUDEAKETA AZTERLANA.....	6



1.1 AURREKARIAK ETA PROIEKTUAREN XEDEA

Eibarko ur hornidura sareen kontserbazio eta mantentze lanen barnean, garrantzitsutzat hartzen da zaharkiturik edota hondaturik aurkitu daitezkeen sareen berritze jarraitua.

Zehazki, Asola-Igartza kaleko ur hornidura sarearen berrikuntzarako beharrezko diren ekintzak hartzen ditu kontuan proiektu honek, egungo zuntz zementuzko hoditeria burdinurtu nodularrezko hodi berriz ordezkatzu.

Horrez gain, aipaturiko kaleko eragindako hartuneak berrituko dira eta Asola-Igartza eta Artegietan kaleen bidegurutzeko etxebizitzaren hartuneak berritzeko baliatuko da.

Proiektatutako hobekuntzek, 155 metro linealeko guztizko luzerako hodian instalakuntza aurreikusten dute, ondorengo material eta diametroetan banaturik:

	MATERIALA ETA DIAMETROA	LUZERA
UR HORNIDURA	FD Ø 100 mm.	86 m.l.
	FD Ø 80 mm.	9 m.l.
	FD Ø 60 mm.	9 m.l.
	PEAD Ø 63 mm.	15 m.l.
	PEAD Ø 50 mm.	36 m.l.

1.2 OBREN DESKRIBAPENA

Zangak gehienbat igarobidetako espaloian eta errepedean egingo dira. Aurrez, hartuneak eta eragindako zerbitzu kritikoenak aurkitzeko hobiak egingo dira, hauek hodian behin betiko kokapena baldintza dezaketelarik.

Sare orokorrentzako, gutxi gorabehera 1,20 m-ko batazbesteko sakonera duen zanga bat induskatuko da, non hodi berriak 15 cm-ko hareazko geruza baten gainean eta azpian kokatuko diren.

Lehendikako eroanbideen hurbiltasuna dela eta behin behineko desbideratze baten beharra aurreikusten da, hori dela eta, aurrekontuan horretara bideraturiko partida bat aurreikusi da.

Tarteak amaitu ahala, zangen irekitze eta ixteak eragindako ingurune guztien birjartzeari eta garbiketari ekingo zaio.



Tarte ezberdinak amaitu ahala, eta zerbitzuan jarri aurretik, tarte horren presio-proba egingo da, bai eta horren desinfekzioa ere.

Lanak nagusiki ondorengoan datzate:

- Eraisketak.
- Zangak hondeatzea eta betetzea.
- Eroanbide orokorren instalakuntza, FD Ø 100 mm, FD Ø 80 mm eta FD Ø 60 mm.
- Hartune adarren instalakuntza PEAD Ø 63 mm eta PEAD Ø 50 mm.
- Fabrika-obren egikaritzea edota berritzea.
- Zoladuren birjartzea.

Afekzioak

Obra honetan ondorengo afekzioak aurreikusten dira:

- Ibilgailuen trafikoarekiko afekzioak: Ibilgailuen zirkulazioari edozein neurritan eragiten dioten jarduera guztiak, obra hasi aurretik, Gipuzkoako Foru Aldundiari, zuzendaritza fakultatiboari, udal teknikariei eta Udaltzaingoari eskatuak eta hauekin adostuak izango dira.
- Oinezko trafikoarekiko afekzioak: Ez da afekzio esanguratsurik aurreikusten. Hala ere, oinezkoen zirkulazioari edozein neurritan eragiten dioten jarduera guztiak, obra hasi aurretik, zuzendaritza fakultatiboari, udal teknikariei eta Udaltzaingoari eskatuak eta hauekin adostuak izango dira.
- Beste zerbitzu batzuekiko afekzioak: Beste zerbitzu batzuen gaineko afekzioei dagokionerako, Memoria honen 2. Eranskina dago.

Lan bereziak

Obra honetan ez da lan berezirik edo gauzatze-sistema ezohikorik aurreikusten.

1.3 LURSAILEN ERABILGARRITASUNA

Sare berriak diseinatzean, irizpide orokor gisa planteatu ohi da, kanalizazio berriak sareko maniobrak erraztu eta, ahal den neurrian, jabe pribatuei kalteak eragitea sahiesten dute lur publikoen, udal-bideen eta sarbide libreko eremuen azpian kokatzea.

Bigarren irizpide bat, sare berriak ordeztzen diren eta zortasuna duten sareen ondoan kokatzea da.

Kasu honetan, proiektaturiko eroanbideek irizpide orokor horiek betetzen dituzte, beraz ez da aurreikusten baimenen kudeaketa beharrik.



1.4 UREZTATZE AHOEN ETA SUTE AHOEN INSTALAKUNTZA

Ureztatze-ahoak

Hornidura sarea berritzeko proiektu honetan ez da aurreikusten ureztatze-ahorik jartzea. Udalak unitateren bat jartzea beharrezkotzat joko balu, Gipuzkoako Uraki jakinarazi beharko dio obrak hasi aurretik.

Sute-ahoak

Hornidura sarea berritzeko proiektu honetan ez da aurreikusten sute-ahorik jartzea. Hala ere, udalak unitateren bat jartzea beharrezkotzat joko balu, Gipuzkoako Uraki jakinarazi beharko dio obrak hasi aurretik, kokapena eta modeloa (zutabekoa edo espaloikoa) adieraziz.

1.5 LANEN PLANGINTZA

Obra honen exekuziorako 6 asteko epea aurreikusten da.

	ASTEA					
	1	2	3	4	5	6
ZUINKETAK	■					
IRISPEÑA ETA HODIEN BANAKETA	■					
UR HORNIDURA HODITERIA	■	■	■	■		
LOTURAK				■		
BIRGAITZEAK				■	■	
ERREMATEAK					■	■

1.6 AURREKONTUA

Gauzatze Materialaren Aurrekontuaren zenbatekoa BERROGEITA ZAZPI MILA ETA LAUROGEITA HAMASEI EURO ETA HAMABI ZENTIMOKOA (47.096,12 €) da.

Kontrata bidezko Gauzatze Aurrekontuaren zenbatekoa BERROGEITA HAMASEI MILA BEDERATZIREHUN ETA LAROGEITA SEI EURO ETA HOGEITA HAMAR ZENTIMOKOA (56.986,30 €) da, B.E.Z.a barne.

1.7 OINARRIZKO SEGURTASUN ETA OSASUN AZTERLANA

“Oinarrizko Segurtasun eta Osasun Azterlana” Memoria honetako 1. Eranskinean dago.

Oinarrizko azterlana urriaren 24ko 1627/1997 Errege Dekretua aplikatuz idatzi da.



1.8 HONDAKINEN KUDEAKETA AZTERLANA

“Hondakinen Kudeaketa Azterlana” Memoria honetako 3. Eranskinean dago.

Hondakinen Kudeaketa Azterlana Eraikuntza- eta eraispen-hondakinen ekoizpena eta kudeaketa arautzen dituen ekainaren 26ko 112/2012 Dekretua aplikatuz idatzi da.



MEMORIA

RENOVACION ABASTECIMIENTO ASOLA-IGARTZA

EIBAR



INDICE

	Página
1.1 ANTECEDENTES Y OBJETO DEL PROYECTO.....	3
1.2 DESCRIPCION DE LAS OBRAS.....	3
1.3 DISPONIBILIDAD DE TERRENOS	4
1.4 INSTALACIÓN DE BOCAS DE RIEGO E HIDRANTES	5
1.5 PLAN DE TRABAJOS.....	5
1.6 PRESUPUESTOS.....	5
1.7 ESTUDIO BASICO DE SEGURIDAD Y SALUD.....	5
1.8 ESTUDIO DE GESTION DE RESIDUOS	6



1.1 ANTECEDENTES Y OBJETO DEL PROYECTO

Dentro de los trabajos de conservación y mantenimiento de las redes de abastecimiento de Eibar, se considera relevante la progresiva renovación de aquellas redes que se encuentran obsoletas o deterioradas.

En concreto, el presente proyecto contempla las actuaciones necesarias para la renovación de la red de abastecimiento de la calle Asola-Igartza, mediante la sustitución de las actuales conducciones de fibrocemento por nuevas conducciones de fundición dúctil.

También se renovarán las acometidas afectadas en dicha calle y se aprovechará para renovar las acometidas de las viviendas del cruce entre las calles Asola-Igartza y Artegietta.

Las mejoras proyectadas contemplan la instalación de nuevas conducciones con una longitud aproximada de 155 metros lineales, repartidos en los siguientes materiales y diámetros:

	MATERIAL Y DIAMETRO	LONGITUD
ABASTECIMIENTO	FD Ø 100 mm.	86 m.l.
	FD Ø 80 mm.	9 m.l.
	FD Ø 60 mm.	9 m.l.
	PEAD Ø 63 mm.	15 m.l.
	PEAD Ø 50 mm.	36 m.l.

1.2 DESCRIPCION DE LAS OBRAS

Las zanjas se ejecutarán mayoritariamente en acera y calzada. Se realizarán previamente las catas de localización de las acometidas y posibles servicios afectados más críticos, que podrán condicionar la disposición final de las conducciones.

Para las redes generales se realizará la excavación de una zanja de aproximadamente 1,20 metro de profundidad media, en la cual se alojarán las nuevas tuberías que irán sobre y bajo 15 cm de arena.

Debido a la proximidad de las actuales conducciones se prevé la necesidad de un desvío provisional por lo que se ha previsto en el presupuesto una partida habilitada para ello.

Según se vayan finalizando los tramos se procederá a realizar las reposiciones y limpieza de todas las zonas afectadas por la apertura y cierre de zanjas.



Una vez concluidos los diferentes tramos y de forma previa a la puesta en servicio, se procederá a la realización de las pruebas de presión, así como de la desinfección de los mismos.

Los trabajos consistirán principalmente en:

- Demoliciones.
- Excavación y relleno de zanjas.
- Instalación de conducciones generales de FD Ø 100 mm, FD Ø 80 mm y FD Ø 60 mm.
- Instalación de ramales de acometida en PEAD Ø 63 mm y PEAD Ø 50 mm.
- Ejecución y/o renovación de obras de fábrica.
- Reposición de pavimentos.

Afecciones

En esta obra se prevén las siguientes afecciones:

- Afecciones al tráfico rodado: Todas las actuaciones que afecten en medida alguna al tráfico rodado serán previamente solicitadas y acordadas con la Diputación de Gipuzkoa, la Dirección Facultativa y los Técnicos y la Policía Municipal previo al comienzo de las obras.
- Afecciones al tráfico peatonal: No se prevén afecciones relevantes. No obstante, todas las actuaciones que afecten en medida alguna al tráfico peatonal serán previamente solicitadas y acordadas con la Dirección Facultativa y con los Técnicos y la Policía Municipal previo al comienzo de las obras.
- Afecciones a otros servicios: Lo referente a afección a otros servicios se encuentra el Anejo Nº 2 de esta Memoria.

Trabajos especiales

No se contemplan en esta obra trabajos especiales o sistemas de ejecución singulares.

1.3 DISPONIBILIDAD DE TERRENOS

En el diseño de las nuevas redes se suele plantear como criterio general disponer las nuevas canalizaciones bajo terrenos públicos, viales municipales y zonas de libre acceso que faciliten las maniobras en la red y eviten en lo posible afecciones a los propietarios privados.

Un segundo criterio es la disposición de las nuevas redes junto a las que son objeto de sustitución y sobre las que existe servidumbre.

En el caso que nos ocupa las redes proyectadas cumplen con esos criterios generales por lo que no se prevé la necesidad de gestión de permisos.



1.4 INSTALACIÓN DE BOCAS DE RIEGO E HIDRANTES

Bocas de riego

En el presente proyecto de renovación de abastecimiento, no se prevé la instalación de bocas de riego. En caso de que el Ayuntamiento considere necesaria la colocación de alguna unidad, deberá comunicárselo a Gipuzkoako Urak previo al comienzo de las obras.

Hidrantes

No se contempla la instalación de nuevos hidrantes. No obstante, si el Ayuntamiento considerara oportuna la instalación de alguna unidad, deberá comunicárselo a Gipuzkoako Urak previo al comienzo de las obras, indicando ubicación y modelo a instalar (columna o acera).

1.5 PLAN DE TRABAJOS

Se estima un plazo de 6 semanas para la ejecución de esta obra.

	SEMANA					
	1	2	3	4	5	6
REPLANTEOS	■					
ACCESOS Y REPARTO DE TUBERIA	■					
CANALIZACION ABASTECIMIENTO	■	■	■	■		
CONEXIONES				■		
REPOSICIONES				■	■	
REMATES					■	■

1.6 PRESUPUESTOS

Asciende el Presupuesto de Ejecución Material a la cantidad de CUARENTA Y SIETE MIL NOVENTA Y SEIS EUROS CON DOCE CENTIMOS (47.096,12 €).

Asciende el Presupuesto de Ejecución por Contrata a la cantidad de CINCUENTA Y SEIS MIL NOVECIENTOS OCHENTA Y SEIS EUROS CON TREINTA CENTIMOS (56.986,30 €) I.V.A. incluido.

1.7 ESTUDIO BASICO DE SEGURIDAD Y SALUD

El "Estudio Básico de Seguridad y Salud" se encuentra en el Anejo Nº 1 de esta Memoria.

El Estudio Básico se ha redactado en aplicación del real Decreto 1627/1997, de 24 de Octubre.



1.8 **ESTUDIO DE GESTION DE RESIDUOS**

El “Estudio de Gestión de Residuos” se encuentra en el Anejo Nº 3 de esta Memoria.

El Estudio de Gestión de Residuos se ha redactado en aplicación al DECRETO 112/2012, de 26 de junio, por el que se regula la producción y gestión de los residuos de construcción y demolición.